

積算・ダイジェスト  
カタログ

23



## 目次

## CONTENTS

	塩ビ製小口径 排水マス	P. 2
	災害用トイレ排水システム 【E-WCシステム】	P. 8
	塩ビ製小口径 雨水マス・雨水浸透マス	P.10
	塩ビ製小口径 マンホール	P.16
	塩ビ製小口径 公共マス	P.20
	マス用受口プラグ・立管・底板	P.24
	ふた・防護ふた	P.26
	排水用継手	P.33
	住設資材	P.43
	量水器・止水栓ボックス	P.44
	下水道用継手	P.47
	水道用継手	P.56
	パイプ	P.63
	配管部品・副資材	P.65

## SDシリーズ

## V 起点マス

V90° 起点



V90L

サイズ	向き	コード	価格	梱包
100×50-150	右 左	5 246724 - 5 246725 -	4,900	4
100×75-150	右 左	5 246722 - 5 246723 -	4,900	4
100×100-150	右 左	5 246720 - 5 246721 -	4,900	4

V90° 合流



V90Y

サイズ	向き	コード	価格	梱包
100×50-150	右 左 兼用	5 246776 - 5 246777 - 5 246778 -	6,100	4
100×75-150	右 左 兼用	5 246770 - 5 246771 - 5 246772 -	6,100	4
100×100-150	右 左 兼用	5 246766 - 5 246767 - 5 246768 -	6,100	4

3cm段差付V90° 合流



V90YS

サイズ	向き	コード	価格	梱包
100×75-150	右 左	5 246784 - 5 246785 -	6,100	4
100×100-150	右 左	5 246786 - 5 246787 -	6,100	4

V45° 合流



V45Y

サイズ	向き	コード	価格	梱包
100×50-150	右 左	5 228600 - 5 228601 -	6,100	4
100×75-150	右 左	5 228602 - 5 228603 -	6,100	4
100×100-150	右 左	5 228604 - 5 228605 -	6,100	4

3cm段差付V45° 合流



V45YS

サイズ	向き	コード	価格	梱包
100×75-150	右 左	5 228036 - 5 228037 -	6,100	4
100×100-150	右 左	5 228038 - 5 228039 -	6,100	4

## V 合流マス

V90° 合流 (大口径品)



V90Y

サイズ	向き	コード	価格	梱包
125×100-200	右 左	5 261064 - 5 261065 -	12,700	2
150×100-200	右 左	5 261066 - 5 261067 -	16,900	2

## 起点・中間点

起点



KT

サイズ	コード	価格	梱包
100-150	5 246340 -	4,400	4

ストレート



ST

サイズ	コード	価格	梱包
75-125	5 228029 -	3,700	4
100-150	5 228060 -	3,900	4
100-200	5 246200 -	6,400	4
100-300	5 261505 -	14,100	1
125-150	5 246697 -	8,500	4
125-200	5 246050 -	9,100	4
125-300	5 261410 -	18,400	1
150-150	5 246727 -	10,300	4
150-200	5 228010 -	12,400	4
150-300	5 261506 -	25,200	1
200-200	5 261270 -	21,200	2
200-300	5 261550 -	35,000	1

ストレート(下流差口)



ST

サイズ	コード	価格	梱包
150P-200	5 246170 -	12,400	4

1cm段差付

3cm段差付ストレート



STS

サイズ	コード	価格	梱包
100-150	5 228189 -	4,400	4

## 曲点

90° 曲り



90L

サイズ	向き	コード	価格	梱包
75-125	右 左 兼用	5 228020 - 5 228021 - 5 228022 -	3,700	4
100-150	右 左 兼用	5 228050 - 5 228051 - 5 228052 -	3,900	4
100-200	右 左 兼用	5 246190 - 5 246191 - 5 246192 -	6,400	4
100-300	右 左	5 261340 - 5 261341 -	14,100	1
125-150	右 左	5 246700 - 5 246701 -	8,500	4
125-200	右 左 兼用	5 246040 - 5 246041 - 5 246042 -	9,100	4
125-300	右 左	5 261412 - 5 261413 -	18,400	1
150-150	右 左	5 246730 - 5 246731 -	10,300	4
150-200	右 左 兼用	5 228000 - 5 228001 - 5 228002 -	12,400	4
150-300	右 左	5 261510 - 5 261511 -	25,200	1
200-200	右 左	5 261271 - 5 261272 -	21,200	2
200-300	右 左	5 261560 - 5 261561 -	35,000	1

45° 曲り



45L

サイズ	向き	コード	価格	梱包
75-125	右 左 兼用	5 228023 - 5 228024 - 5 228025 -	3,700	4
100-150	右 左 兼用	5 228053 - 5 228054 - 5 228055 -	3,900	4
100-200	右 左 兼用	5 246193 - 5 246194 - 5 246195 -	6,400	4
100-300	右 左	5 261342 - 5 261343 -	14,100	1
125-150	右 左	5 246703 - 5 246704 -	8,500	4
125-200	右 左 兼用	5 246043 - 5 246044 - 5 246045 -	9,100	4
125-300	右 左	5 261414 - 5 261415 -	18,400	1
150-150	右 左	5 246733 - 5 246734 -	10,300	4
150-200	右 左 兼用	5 228003 - 5 228004 - 5 228005 -	12,400	4
150-300	右 左	5 261512 - 5 261513 -	25,200	1
200-300	右 左	5 261562 - 5 261563 -	35,000	1

## 曲点

22 1/2° 曲り



22 1/2L

サイズ	向き	コード	価格	梱包
100-150	右 左 兼用	5 228067 - 5 228068 - 5 228069 -	3,900	4
100-200	右 左 兼用	5 246207 - 5 246208 - 5 246209 -	6,400	4
125-200	右 左 兼用	5 246063 - 5 246064 - 5 246065 -	9,100	4
150-200	右 左 兼用	5 246173 - 5 246174 - 5 246175 -	12,400	4

3cm段差付45° 90° 曲り



LWS

サイズ	向き	コード	価格	梱包
100-150	右 左	5 246006 - 5 246007 -	5,300	4

## 合流

90° 合流



90Y

サイズ	向き	コード	価格	梱包
75-125	右 左	5 228026 - 5 228027 -	4,400	4
100-150	右 左	5 228056 - 5 228057 -	5,300	4
100×75-150	右 左	5 228064 - 5 228065 -	5,300	4
100-200	右 左	5 246196 - 5 246197 -	7,700	4
100-300	右 左	5 261344 - 5 261345 -	15,600	1
125-150	右 左	5 246706 - 5 246707 -	10,300	4
125-200	右 左	5 246046 - 5 246047 -	11,200	4
125×100-200	右 左	5 246059 - 5 246060 -	11,200	4
125-300	右 左	5 261416 - 5 261417 -	21,200	1
150-150	右 左	5 246736 - 5 246737 -	14,100	4
150-200	右 左	5 228006 - 5 228007 -	15,200	4
150×100-200	右 左	5 246150 - 5 246151 -	15,200	4
150-300	右 左	5 261514 - 5 261515 -	28,100	1
200-200	右 左	5 261273 - 5 261274 -	25,200	2
200-300	右 左	5 261564 - 5 261565 -	39,300	1

3cm段差付90° 合流



90YS

サイズ	向き	コード	価格	梱包
100-150	右 左	5 228070 - 5 228071 -	5,300	4
100-200	右 左	5 246205 - 5 246206 -	7,700	4

5cm段差付90° 合流



90YS

サイズ	向き	コード	価格	梱包
150-200	右 左	5 261260 - 5 261261 -	15,200	2

45° 合流



45Y

サイズ	向き	コード	価格	梱包
100-150	右 左	5 228058 - 5 228059 -	5,300	4
100×75-150	右 左	5 246008 - 5 246009 -	5,300	4
100-200	右 左	5 246203 - 5 246204 -	7,700	4
100-300	右 左	5 261346 - 5 261347 -	15,600	1
125-150	右 左	5 246708 - 5 246709 -	10,300	4
125-200	右 左	5 246048 - 5 246049 -	11,200	4
125×100-200	右 左	5 261114 - 5 261115 -	11,200	2
125-300	右 左	5 261418 - 5 261419 -	21,200	1
150-150	右 左	5 246738 - 5 246739 -	14,100	4
150-200	右 左	5 228008 - 5 228009 -	15,200	4
150×100-200	右 左	5 246155 - 5 246156 -	15,200	4
150-300	右 左	5 261516 - 5 261517 -	28,100	1
200-300	右 左	5 261566 - 5 261567 -	39,300	1

3cm段差付45° 合流



45YS

サイズ	向き	コード	価格	梱包
100-150	右 左	5 228062 - 5 228063 -	5,300	4
100×75-150	右 左	5 228072 - 5 228073 -	5,300	4
100-200	右 左	5 246198 - 5 246199 -	7,700	4
100-300	右 左	5 261348 - 5 261349 -	15,600	1
125-200	右 左	5 246061 - 5 246062 -	11,200	2
125×100-200	右 左	5 261116 - 5 261117 -	11,200	2
150-200	右 左	5 246157 - 5 246158 -	15,200	2
150×100-200	右 左	5 261218 - 5 261219 -	15,200	2

平行・90° 合流



HY

サイズ	向き	コード	価格	梱包
100×75-150	右 左	5 246280 - 5 246281 -	6,100	4
100×100-150	右 左	5 246282 - 5 246283 -	6,100	4
100×75-200	右 左	5 246252 - 5 246253 -	9,000	2
100×100-200	右 左	5 246250 - 5 246251 -	9,000	2
125×75-200	右 左	5 261122 - 5 261123 -	12,700	2
125×100-200	右 左	5 261120 - 5 261121 -	12,700	2
125×125-200	右 左	5 261118 - 5 261119 -	12,700	2
150×75-200	右 左	5 261212 - 5 261213 -	16,900	2
150×100-200	右 左	5 261210 - 5 261211 -	16,900	2
150×125-200	右 左	5 261207 - 5 261208 -	16,900	2
150×150-200	右 左	5 261205 - 5 261206 -	16,900	2

3cm段差付平行・90° 合流



HYS

サイズ	向き	コード	価格	梱包
100×75-150	右 左	5 246284 - 5 246285 -	6,100	4
100×100-150	右 左	5 246286 - 5 246287 -	6,100	4
100×75-200	右 左	5 246258 - 5 246259 -	9,000	2
100×100-200	右 左	5 246256 - 5 246257 -	9,000	2
125×100-200	右 左	5 261124 - 5 261125 -	12,700	2
150×100-200	右 左	5 261214 - 5 261215 -	16,900	2
150×150-200	右 左	5 261264 - 5 261265 -	16,900	2

## 合流

90°2本合流



90YW

サイズ	向き	コード	価格	梱包
100×75-150	右 左	5 246001 - 5 246002 -	7,000	4
100×75-200	右 左	5 246215 - 5 246216 -	8,300	4

45°90°2本合流



YW

サイズ	向き	コード	価格	梱包
125×100-200	右 左	5 246051 - 5 246052 -	17,800	4
150×100-200	右 左	5 228011 - 5 228012 -	22,200	4
150×125-200	右 左	5 228013 - 5 228014 -	26,400	2

3cm段差付45°90°2本合流



YWS

サイズ	向き	コード	価格	梱包
100×100×75-150	右 左	5 246003 - 5 246004 -	7,000	4
100-200	右 左	5 246210 - 5 246211 -	8,300	4
125×100-200	右 左	5 246066 - 5 246067 -	17,800	2
150×100-200	右 左	5 246176 - 5 246177 -	22,200	2

3cm段差付左右合流



WLS

サイズ	コード	価格	梱包
100-150	5 228066 -	5,300	4
100-200	5 246201 -	7,700	4
100-300	5 261350 -	15,600	1
125-150	5 246712 -	10,300	4
125-200	5 246053 -	11,200	4
125-300	5 261420 -	21,200	1
150-150	5 246742 -	14,100	4
150-200	5 246160 -	15,200	2
150-300	5 261518 -	28,100	1
200-300	5 261568 -	39,300	1

3cm段差付45°左右合流



W45LS

サイズ	コード	価格	梱包
100-150	5 246034 -	5,700	4

45°両側合流



WY

サイズ	コード	価格	梱包
100-150	5 228061 -	7,000	4

3cm段差付45°両側合流

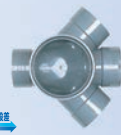

WYS

サイズ	コード	価格	梱包
100-150	5 246032 -	8,100	4

5cm段差付45°両側合流

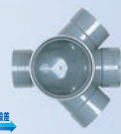

WYS

サイズ	コード	価格	梱包
100-200	5 246220 -	8,700	4

5cm段差付90°両側合流

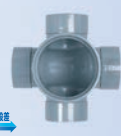

90WYS

サイズ	コード	価格	梱包
100-150	5 246005 -	7,700	4
150-200	5 246165 -	19,000	2

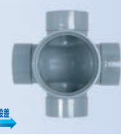
上流プラグ付5cm段差付  
90°両側合流

90WYS

サイズ	コード	価格	梱包
150-200PU	5 261250 -	23,000	2

## ドロップ・落差調整

ドロップ



DR

サイズ	コード	価格	梱包
100-150	5 228030 -	4,400	4
100-200	5 246241 -	7,000	2
100-300	5 261360 -	14,100	1
125-200	5 246071 -	9,100	4
125-300	5 261430 -	18,400	1
150-200	5 228015 -	12,400	4
150-300	5 261520 -	25,200	1

90°合流ドロップ



DRY

サイズ	コード	価格	梱包
100-150	5 228041 -	5,300	4
100-200	5 246242 -	8,300	2
125-200	5 246072 -	11,200	4
150-200	5 228017 -	15,200	4
150-300	5 261521 -	28,100	1

左右合流ドロップ



DRW

サイズ	コード	価格	梱包
100-150	5 228040 -	5,300	4
125-200	5 246073 -	11,200	4
150-200	5 228016 -	15,200	4
150-300	5 261522 -	28,100	1

クロス合流ドロップ

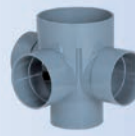

DRクロス

サイズ	コード	価格	梱包
100-150	5 228042 -	6,000	4
100-200	5 246244 -	9,000	2
125-200	5 246074 -	13,900	4
150-200	5 228018 -	19,200	4
150-300	5 261523 -	31,000	1

落差調整



VT

サイズ	コード	価格	梱包
100-150 支管付き	5 246651 -	11,600	4
100-150 支管なし	5 246642 -	9,200	4
100-200 支管付き	5 246652 -	17,000	2
100-200 支管なし	5 246643 -	14,000	2
125-200 支管付き	5 261150 -	19,100	2
150-200 支管なし	5 261243 -	22,700	2
150-200 支管付き	5 261240 -	25,900	2

## 仕切板型トラップマス

仕切板型トラップ付起点



UTOK

サイズ	コード	価格	梱包
100×75-150	5 246514 -	8,500	4

仕切板型トラップ付合流



UTO

サイズ	向き	コード	価格	梱包
100×75-150	右 左	5 246510 - 5 246511 -	8,500	4

## 仕切板型トラップマス

仕切板型トラップ2本付合流



UTOW

サイズ	向き	コード	価格	梱包
100×75-150	兼用	5 246515 -	9,500	4

## トラップ付起点

トラップ付起点



UTK

サイズ	コード	価格	梱包
75×50-125	5 246375 -	7,200	4
75×75-125	5 246370 -	7,200	4
100×50-150	5 228089 -	8,000	4
100×75-150	5 228085 -	8,000	4
100×100-150	5 246805 -	8,800	4
100×75-200	5 246349 -	10,200	4
100×100-200	5 246359 -	10,200	4

受口トラップ付起点



UTK

サイズ	コード	価格	梱包
100×50S-150	5 246453 -	8,000	4
100×75S-150	5 246458 -	8,000	4
100×100S-150	5 246482 -	8,800	4
100×75S-300	5 261373 -	19,700	1
100×100S-300	5 261370 -	19,700	1

トラップ2本付起点



UTKW

サイズ	コード	価格	梱包
100×50-150	5 246019 -	8,800	4
100×75-150	5 246024 -	8,800	4

## トラップ付合流

トラップ付合流



UT

サイズ	向き	コード	価格	梱包
75×50-125	右 左	5 246376 - 5 246377 -	7,200	4
75×75-125	右 左	5 246371 - 5 246372 -	7,200	4
100×50-150	右 左 兼用	5 228086 - 5 228087 - 5 228088 -	8,000	4
100×75-150	右 左 兼用	5 228082 - 5 228083 - 5 228084 -	8,000	4
100×100-150	右 左	5 246030 - 5 246031 -	8,800	2
100×75-200	右 左 兼用	5 246350 - 5 246351 - 5 246352 -	10,200	4
100×100-200	右 左 兼用	5 246360 - 5 246361 - 5 246362 -	10,200	4

受口トラップ付合流



UT

サイズ	向き	コード	価格	梱包
100×50S-150	右 左 兼用	5 246450 - 5 246451 - 5 246452 -	8,000	4
100×75S-150	右 左 兼用	5 246455 - 5 246456 - 5 246457 -	8,000	4
100×100S-150	右 左	5 246480 - 5 246481 -	8,800	2
100×100S-300	右 左	5 261371 - 5 261372 -	19,700	1
125×75S-150	右 左	5 246750 - 5 246751 -	13,900	2
125×100S-150	右 左	5 246753 - 5 246754 -	13,900	2
125×75S-200	右 左	5 246057 - 5 246058 -	15,200	2
125×100S-200	右 左	5 246055 - 5 246056 -	15,200	2
150×75S-150	右 左	5 246790 - 5 246791 -	19,700	2
150×100S-150	右 左	5 246793 - 5 246794 -	19,700	2
150×75S-200	右 左	5 246483 - 5 246484 -	21,200	2
150×100S-200	右 左	5 246485 - 5 246486 -	21,200	2

トラップ2本付合流



UTW

サイズ	向き	コード	価格	梱包
100×50-150	右 左	5 246022 - 5 246023 -	8,800	4
100×75-150	右 左	5 246027 - 5 246028 -	8,800	4
100×75-200	右 左	5 246310 - 5 246311 -	10,200	4

受口トラップ2本付合流



UTW

サイズ	向き	コード	価格	梱包
100×75S-150	右 左	5 246477 - 5 246478 -	8,800	4
125×100S-200	右 左	5 261140 - 5 261141 -	18,400	2
150×75S-200	右 左	5 261228 - 5 261229 -	24,700	2
150×100S-200	右 左	5 261230 - 5 261231 -	24,700	2

左右トラップ付合流



WUT

サイズ	コード	価格	梱包
100×75-150	5 246029 -	9,500	2

上流側トラップ付90°合流



UT-Y

サイズ	向き	コード	価格	梱包
100×75-150	右 左	5 246068 - 5 246069 -	9,500	4
100×75-200	右 左	5 246320 - 5 246321 -	10,700	4

上流側受口トラップ付90°合流



UT-Y

サイズ	向き	コード	価格	梱包
100×75S-150	右 左	5 246438 - 5 246439 -	9,500	4

下流側トラップ付90°合流



Y-UT

サイズ	向き	コード	価格	梱包
100×75-150	右 左	5 246078 - 5 246079 -	9,500	4
100×75-200	右 左	5 246330 - 5 246331 -	10,700	4

下流側受口トラップ付90°合流



Y-UT

サイズ	向き	コード	価格	梱包
100×75S-150	右 左	5 246448 - 5 246449 -	9,500	4

# 排水マス SDシリーズ、特殊トラップマス

## トラップ付合流

下流側トラップ付3cm段差  
45°合流

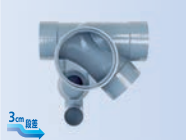

### 45YS-UT

サイズ	向き	コード	価格	梱包
100×100×50-150	右 左	5 246415 - 5 246416 -	9,500	4
100×100×75-150	右 左	5 246410 - 5 246411 -	9,500	4

## トラップ付曲点

トラップ付90° 曲り



### UT-L

サイズ	向き	コード	価格	梱包
100×50-150	右 左 兼用	5 246010 - 5 246011 - 5 246012 -	8,000	4
100×75-150	右 左 兼用	5 246015 - 5 246016 - 5 246017 -	8,000	4
100×75-200	右 左	5 246355 - 5 246356 -	10,200	4
100×100-200	右 左	5 246365 - 5 246366 -	10,200	4

受口トラップ付90° 曲り



### UT-L

サイズ	向き	コード	価格	梱包
100×50S-150	右 左	5 246460 - 5 246461 -	8,000	4
100×75S-150	右 左 兼用	5 246465 - 5 246466 - 5 246467 -	8,000	4
125×100S-200	右 左	5 261144 - 5 261145 -	15,200	2
150×100S-200	右 左	5 261234 - 5 261235 -	21,200	2

トラップ付45° 曲り



### UT45L

サイズ	向き	コード	価格	梱包
100×50-150	右 左	5 246080 - 5 246081 -	8,000	4
100×75-150	右 左	5 246085 - 5 246086 -	8,000	4

外側トラップ付90° 曲り



### OUT90L

サイズ	向き	コード	価格	梱包
100×50-150	右 左	5 246161 - 5 246162 -	8,500	2
100×75-150	右 左	5 246100 - 5 246101 -	8,500	2
100×75-200	右 左	5 246292 - 5 246293 -	10,700	2
100×100-200	右 左	5 246290 - 5 246291 -	16,300	2

外側受口トラップ付90° 曲り



### OUT90L

サイズ	向き	コード	価格	梱包
125×100S-200	右 左	5 261148 - 5 261149 -	19,200	2
150×100S-200	右 左	5 261238 - 5 261239 -	25,900	2

外側トラップ付45° 曲り



### OUT45L

サイズ	向き	コード	価格	梱包
100×75-150	右 左	5 246105 - 5 246106 -	8,500	2

## 特殊トラップマス

### 目皿付トラップインバート SUT

ストレート



### SUT S

サイズ	コード	価格	梱包
75×75-150 HB	5 262091 -	12,700	2
100×100-200 HB	5 262092 -	24,900	1

90° 流入



### SUT 90W

サイズ	コード	価格	梱包
75×75-150 HB	5 262210 -	13,000	2
75×75-200 HB	5 262211 -	21,700	1
75×100-200 HB	5 262214 -	24,900	1
100×100-200 HB	5 262217 -	25,900	1

クロス流入

### SUT クロス

サイズ	コード	価格	梱包
100×100-200 HB	5 262236 -	25,900	1

ARパッキン用



### SUT

サイズ	コード	価格	梱包
200×75 HB	5 262118 -	12,600	4
200×100 HB	5 262119 -	16,300	4

## 分離マス BUT

分離マス



### BUT-A (SUSバケットA型付)

サイズ	コード	価格	梱包
75-200	5 262000 -	34,600	1
100-200	5 262001 -	36,300	1

## 複合樹脂製分離マス BT

複合樹脂製分離マス



### BT (SUSバケット付)

サイズ	コード	価格	梱包
75-300	5 260830 -	30,100	1
100-300	5 260831 -	30,100	1

## 複合樹脂製防油マス MBU

複合樹脂製防油マス



### MBU

サイズ	コード	価格	梱包
100-300	5 260851 -	16,300	1

# 特殊トラップマス、逆流抑止マス、切替マス 排水マス

## 防臭エルボ MBU エルボユニット

防臭エルボ

### MBU エルボユニット

サイズ	コード	価格	梱包
MBUエルボユニット	5 256008 -	5,800	6

## ワン型トラップマス MB

ワン型トラップマス  
流入受口付

### MB-S

サイズ	コード	価格	梱包
150×75セット HB	5 246666 -	9,900	4
150×75	5 246682 -	6,600	4
200×75セット HB	5 246668 -	12,700	4
200×75	5 246687 -	8,300	4

ワン型トラップマス  
流入受口2本付

### MB-W

サイズ	コード	価格	梱包
200×75セット HB	5 246667 -	13,700	4

## 防臭溜マス BTM-C

防臭溜マス(ストレート)

### BTM-C

サイズ	コード	価格	梱包
75-200 HB	5 262165 -	12,900	2
75-200	5 262160 -	9,600	2

防臭溜マス(90° 両側合流)

### BTM-C 90WY

サイズ	コード	価格	梱包
100-200 HB	5 262176 -	18,700	2
100-200	5 262175 -	15,400	2

## 逆流抑止マス

### 逆流抑止マス

逆流抑止マス

### MG-GY S

サイズ	コード	価格	梱包
100×100P-200	5 247030 -	16,500	1
150×150P-300	5 247040 -	86,700	1

## 切替マス

### 切替マス(横型) ESC-Y

切替マス(横型)

### ESC-Y

サイズ	コード	価格	梱包
150P-300	5 261936 -	290,400	1

### 切替マス(縦型) ESC-T

切替マス(縦型)

### ESC-T

サイズ	コード	価格	梱包
100-200	5 261949 -	198,000	1

切替マス(縦型)

### ESC-T VP

サイズ	コード	価格	梱包
100×150P-300	5 261940 -	255,600	1
100×150P-300(架台セット)	5 261945 -	271,200	1
150×150P-300	5 261941 -	255,600	1
150×150P-300(架台セット)	5 261946 -	271,200	1
200-350	5 261932 -	349,200	1

## 「切替マス」関連製品

「切替マス」専用ふた

### ICO-Hカラー

サイズ	コード	価格	梱包
200(切替マス)	5 248648 -	8,000	8

「切替マス」専用ふた

### ICOR-Hカラー

サイズ	コード	価格	梱包
300(切替マス)	5 248777 -	20,400	1

「切替マス」専用ふた

### ICO-HGカラー

サイズ	コード	価格	梱包
350(切替マス)	5 248661 -	24,800	1

「切替マス」専用ふた

### WPH30カラー

品名	コード	価格	梱包
WPH30カラー蓋(切替マス)	5 230702 -	50,900	1
WPH-30・WPH-314 枠	5 230828 -	45,300	1
TW-30 台座	5 230813 -	9,200	1
TW-30D 台座	5 230792 -	11,500	1

「切替マス」専用ふた

### WPH35カラー

品名	コード	価格	梱包
WPH35カラー蓋(切替マス)	5 230708 -	59,500	1
WPH-35 枠	5 230896 -	56,000	1
TW-35 台座	5 230897 -	11,500	1

「切替マス」専用フック

### 「切替マス」用 プラグフック

種類	コード	価格	梱包
「切替マス」用プラグフック	5 298285 -	43,600	1

## 管路洗浄関連品

### 水門マス【ブースター仕様】

水門マス（ブースター用）



### SMM-N 300B

サイズ	コード	価格	梱包
300B	5 269250 -	180,000	1

水門マス用延長管セット  
（ブースター用）



### SMM-N B 立管

サイズ	コード	価格	梱包
20	5 269251 -	41,000	1
30	5 269252 -	41,000	1
50	5 269253 -	41,000	1
20G	5 269254 -	41,000	1
30G	5 269255 -	41,000	1
50G	5 269256 -	41,000	1

水門マス専用ふた  
（ブースター用）

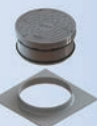

### SMM 300B 蓋

サイズ	コード	価格	梱包
300	5 269160 -	19,800	1

### 水門マス専用鑄鉄製防護ふた

水門マス専用鑄鉄製防護ふた



### HBL-30

品名	コード	価格	梱包
HBL-30 蓋（注水口）	5 135053 -	37,500	1
HBL-30 枠	5 135054 -	45,300	1
KSTW-30 台座	5 230753 -	9,200	1

水門マス専用鑄鉄製防護ふた  
（ゴムチップ）



### HBLR-308

品名	コード	価格	梱包
HBLR-308 蓋（注水口／レンガ）	5 135058 -	57,300	1
HBL-30 枠	5 135054 -	45,300	1
KSTW-30 台座	5 230753 -	9,200	1

## 注水ポンプ

注水ポンプ



### 注水ポンプ

品名	コード	価格	梱包
ETU25S	5 298055 -		1
HDSE-32（可搬式）	5 298045 -		1
HDS-25（可搬式）	5 298057 -		1
HDS-40（据付形）	5 298058 -		1
HDS-25（据付形）	5 298059 -		1

## マンホールトイレ関連品

### マンホールトイレ用マス

マンホールトイレ用マス



### MTM

品名	向き	コード	価格	梱包
MTM ST 150-200		5 269180 -	39,600	1
MTM 45L 150-200	右 左	5 269181 - 5 269182 -	39,600	1
MTM 90L 150-200	右 左	5 269183 - 5 269184 -	39,600	1

### マンホールトイレ用防臭ふた

マンホールトイレ用防臭ふた



### ICO-HS(B)ライト

サイズ	コード	価格	梱包
200（おすい）	5 295300 -	17,200	1
300（おすい）	5 295305 -	26,400	1

### マンホールトイレ（小）用防臭ふた

マンホールトイレ（小）用  
防臭ふた

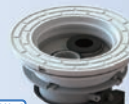

### ICO-HP(B)ライト

サイズ	コード	価格	梱包
200（おすい）	5 295303 -	17,200	1

### マンホールトイレ用鑄鉄製防護ふた

マンホールトイレ用  
鑄鉄製防護ふた



### HBL-20セット

品名	コード	価格	梱包
HBL-20セット（災害用トイレ）	5 135050 -	57,800	1

マンホールトイレ用  
鑄鉄製防護ふた（ゴムチップ）



### HBLR-208セット

品名	コード	価格	梱包
HBLR-208セット（災害用トイレ／レンガ）	5 135055 -	70,000	1

マンホールトイレ用  
鑄鉄製防護ふた

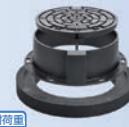

### HBL-30

品名	コード	価格	梱包
HBL-30 蓋（災害用トイレ）	5 135051 -	37,500	1
HBL-30 枠	5 135054 -	45,300	1
KSTW-30 台座	5 230753 -	9,200	1

マンホールトイレ用  
鑄鉄製防護ふた（ゴムチップ）



### HBLR-308

品名	コード	価格	梱包
HBLR-308 蓋（災害用トイレ／レンガ）	5 135056 -	57,300	1
HBL-30 枠	5 135054 -	45,300	1
KSTW-30 台座	5 230753 -	9,200	1

## 災害用トイレ

災害用トイレ

### 災害用トイレ

品名	コード	価格	梱包
災害用トイレ	-		
災害用トイレ（要支援者用）	-		

災害用トイレ

### 災害用トイレ小便 器タイプ

品名	コード	価格	梱包
災害用トイレ小便器タイプ	-		

## 管路切替関連品

### 切替マス

切替マス（横型・通気付）



### ESC-Y (MT)

サイズ	コード	価格	梱包
150P-300	5 261950 -	290,400	1

切替マス（縦型）



### ESC-T VP

サイズ	コード	価格	梱包
100×150P-300	5 261940 -	255,600	1
150×150P-300	5 261941 -	255,600	1

切替マス専用ふた（通気付）



### ICO-FLカラー

サイズ	コード	価格	梱包
300（切替マス）	5 295316 -	26,400	1

# 管路切替関連品、逆流抑止関連品、 リブ付管仕様関連品、その他関連品

災害用トイレ排水システム  
[E-WCシステム]

## 切替マス用鋳鉄製防護ふた

切替マス用鋳鉄製防護ふた



**HBL-30**

耐荷重  
T25

品名	コード	価格	梱包
HBL-30 蓋(管路切替)	5 135052 -	37,500	1
HBL-30 枠	5 135054 -	45,300	1
KSTW-30 台座	5 230753 -	9,200	1

切替マス用  
鋳鉄製防護ふた(ゴムチップ)



**HBLR-308**

耐荷重  
T43

品名	コード	価格	梱包
HBLR-308 蓋(管路切替/レンガ) (受)	5 135057 -	57,300	1
HBL-30 枠	5 135054 -	45,300	1
KSTW-30 台座	5 230753 -	9,200	1

## オーバーフローふた

オーバーフローふた



**ICO-FLライト**

耐荷重  
T2

サイズ	コード	価格	梱包
300(おすい)	5 295310 -	18,200	1

## 逆流抑止マス専用ふた

逆流抑止マス専用ふた

**KSL-30**

サイズ	コード	価格	梱包
KSL-30 蓋(逆流抑止マス)	5 113941 -	35,900	1
KSH-30・KSH-314 枠	5 230768 -	45,300	1
KSTW-30 台座	5 230753 -	9,200	1

## その他関連品

### スポット洗浄装置

スポット洗浄装置

**SC-E**

サイズ	コード	価格	梱包
S-CE(上) 200(10L)	5 269158 -	27,600	1
S-CE(下) 200	5 269159 -	12,000	1

## 汚水貯留槽

汚水貯留槽

**セーフティ  
エンジェル**



品名	コード	価格	梱包
2.5KL (受他)	5 298080 -		1
4.0KL (受他)	5 298084 -		1
5.0KL (受他)	5 298081 -		1
6.0KL (受他)	5 298090 -		1
7.5KL (受他)	5 298082 -		1
8.0KL (受他)	5 298092 -		1
10.0KL (受他)	5 298094 -		1
12.0KL (受他)	5 298096 -		1

## 汚水貯留槽用鋳鉄製防護ふた

汚水貯留槽用鋳鉄製防護ふた

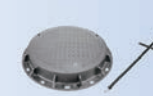

**SF-60GDF**

サイズ	コード	価格	梱包
SF-60GDF25災害貯留槽 (受他)	5 298076 -		1
SF-60GDF14災害貯留槽 (受他)	5 298077 -		1
SF-60GDF8(特)災害貯留槽 (受他)	5 298078 -		1
開閉バール (受他)	5 298079 -		1

## リブ付管仕様関連品

### 切替マス

リブ付管用切替マス(縦型)



**RP-ESC-T VP**

サイズ	コード	価格	梱包
150×150P-300 (受)	5 269174 -	282,000	1

リブ付管用  
切替マス(横型・通気付)



**RP-ESC-Y (MT)**

サイズ	コード	価格	梱包
150P-300 (受)	5 269175 -	330,000	1

## 逆流抑止マス

リブ付管用逆流抑止マス



**RP-MG-GY S**

サイズ	コード	価格	梱包
150×150P-300 (受)	5 269177 -	104,500	1

## 逆流抑止関連品

### 逆流抑止マス

逆流抑止マス



**MG-GY S**

サイズ	コード	価格	梱包
150×150P-300	5 247040 -	86,700	1

## マンホールトイレ用マス

リブ付管用  
マンホールトイレ用マス



**RP-MTM**

品名	向き	コード	価格	梱包
RP-MTM ST 150-200		5 269190 -	39,600	1
RP-MTM 45L 150-200	右 左	5 269221 - 5 269222 -	50,600	1
RP-MTM 90L 150-200	右 左	5 269223 - 5 269224 -	50,600	1

## AMシリーズ

### 起点・中間点

起点

#### AM KT



バケット挿入確認機能付

サイズ	コード	価格	梱包
100-150	5 269117 -	5,900	4
100-200	5 269217 -	7,200	2
150-200	5 269409 -	13,700	2
150-300	5 269000 -	32,100	1
200-200	5 269837 -	25,200	1
200-300	5 269020 -	38,100	1
250-300	5 269040 -	46,700	1

ストレート



バケット挿入確認機能付

#### AM ST

サイズ	コード	価格	梱包
100-150	5 269110 -	5,900	4
100-200	5 269210 -	7,200	2
125-200	5 269300 -	10,400	2
150-200	5 269400 -	13,700	2
150-300	5 269001 -	32,100	1
200-200	5 269838 -	25,200	1
200-300	5 269021 -	38,100	1
250-300	5 269041 -	46,700	1

### 曲点

15° 曲り



バケット挿入確認機能付

#### AM 15L

サイズ	コード	価格	梱包
150-300	5 269002 -	32,100	1
200-300	5 269022 -	38,100	1

30° 曲り



バケット挿入確認機能付

#### AM 30L

サイズ	コード	価格	梱包
150-300	5 269003 -	32,100	1
200-300	5 269023 -	38,100	1

45° 曲り



バケット挿入確認機能付

#### AM 45L

サイズ	コード	価格	梱包
100-150	5 269115 -	5,900	4
100-200	5 269215 -	7,200	2
125-200	5 269304 -	10,400	2
150-200	5 269404 -	13,700	2
150-300	5 269004 -	32,100	1
200-300	5 269024 -	38,100	1

60° 曲り



バケット挿入確認機能付

#### AM 60L

サイズ	コード	価格	梱包
150-300	5 269005 -	32,100	1
200-300	5 269025 -	38,100	1

75° 曲り



バケット挿入確認機能付

#### AM 75L

サイズ	コード	価格	梱包
150-300	5 269006 -	32,100	1
200-300	5 269026 -	38,100	1

90° 曲り



バケット挿入確認機能付

#### AM 90L

サイズ	コード	価格	梱包
100-150	5 269113 -	5,900	4
100-200	5 269213 -	7,200	2
125-200	5 269303 -	10,400	2
150-200	5 269403 -	13,700	2
150-300	5 269007 -	32,100	1
200-200	5 269839 -	25,200	1
200-300	5 269027 -	38,100	1
250-300	5 269042 -	46,700	1

内外合流90° 曲り



バケット挿入確認機能付

#### AM 90LX

サイズ	コード	価格	梱包
100×50-150	5 269124 -	5,900	4
100×75-150	5 269114 -	5,900	4
100×75-200	5 269214 -	7,200	2
150×100-200	5 269414 -	13,700	2

内外合流45° 曲り



バケット挿入確認機能付

#### AM 45LX

サイズ	コード	価格	梱包
100×50-150	5 269126 -	5,900	4
100×75-150	5 269116 -	5,900	4
100×75-200	5 269216 -	7,200	2

### 合流

45° 合流

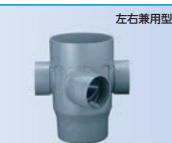

バケット挿入確認機能付

#### AM 45Y

サイズ	コード	価格	梱包
100-150	5 269119 -	5,900	4
100-200	5 269219 -	7,200	2
125-200	5 269306 -	10,400	2
150-200	5 269406 -	13,700	2

90° 合流 (左右合流)

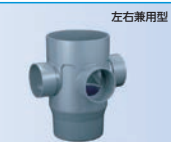

バケット挿入確認機能付

#### AM 90Y

サイズ	コード	価格	梱包
100-150	5 269111 -	5,900	4
100×50-150	5 269121 -	5,900	4
100-200	5 269211 -	7,200	2
125-200	5 269301 -	10,400	2
150-200	5 269401 -	13,700	2
150-300	5 269010 -	32,100	1
150×100-200	5 269415 -	13,700	2
200-200	5 269840 -	25,200	1
200-300	5 269030 -	38,100	1
250-300	5 269043 -	46,700	1
300-300	5 269045 -	53,300	1

45° 90° 2本合流



バケット挿入確認機能付

#### AM YW

サイズ	向き	コード	価格	梱包
100×75×100-150	右	5 269107 -	5,900	4
	左	5 269108 -		
100×75×100-200	右	5 269207 -	7,200	2
	左	5 269208 -		
150×100×150-300	右	5 269011 -	32,100	1
	左	5 269012 -		
200×100×150-300	右	5 269031 -	38,100	1
	左	5 269032 -		

90° 両側合流



バケット挿入確認機能付

#### AM 90WY

サイズ	コード	価格	梱包
100-150	5 269112 -	5,900	4
100-200	5 269212 -	7,200	2
125-200	5 269302 -	10,400	2
150-200	5 269402 -	13,700	2
150-300	5 269013 -	32,100	1
200-300	5 269033 -	38,100	1

45° 左右合流



バケット挿入確認機能付

#### AM W45L

サイズ	コード	価格	梱包
100-150	5 269307 -	5,900	4
100-200	5 269308 -	7,200	2
125-200	5 269305 -	10,400	2
150-200	5 269405 -	13,700	2

### 雨水集合トラップマス AM-UTS

雨水集合トラップマス



バケット挿入確認機能付

#### AM-UTS

サイズ	コード	価格	梱包
150-200	5 269544 -	36,000	1
150-300	5 269545 -	74,600	1
200-300	5 269546 -	79,900	1

# AMシリーズ、PMシリーズ 雨水マス・雨水浸透マス

## 雨水集合トラップマス AM-UT90Y

雨水集合トラップマス



AM-UT90Y

サイズ	コード	価格	梱包
150-200	5 269543 -	44,000	1

## 公共雨水マス AMG

90° 両側合流(受口)



AMG 90WY

サイズ	コード	価格	梱包
150S-PU	5 269700 -	17,400	2

90° 両側合流(差口)



AMG 90WY

サイズ	コード	価格	梱包
150P-PU	5 269701 -	17,400	2

90° 両側合流(差口)



AMGR 90WY

サイズ	コード	価格	梱包
100×150P-200R-PU	5 269710 -	18,700	1

## PMシリーズ

### 起点・中間点

起点



PM KT

サイズ	コード	価格	梱包
100-150	5 269527 -	5,900	4
100-200	5 269577 -	7,200	2
150-200	5 269609 -	13,700	2
150-300	5 269050 -	32,100	1
200-200	5 269857 -	25,200	1
200-300	5 269060 -	38,100	1
250-300	5 269070 -	46,700	1

ストレート



PM ST

サイズ	コード	価格	梱包
100-150	5 269520 -	5,900	4
100-200	5 269570 -	7,200	2
125-200	5 269580 -	10,400	2
150-200	5 269600 -	13,700	2
150-300	5 269051 -	32,100	1
200-200	5 269858 -	25,200	1
200-300	5 269061 -	38,100	1
250-300	5 269071 -	46,700	1

## 曲点

15° 曲り



PM 15L

サイズ	コード	価格	梱包
150-300	5 269052 -	32,100	1
200-300	5 269062 -	38,100	1

30° 曲り



PM 30L

サイズ	コード	価格	梱包
150-300	5 269053 -	32,100	1
200-300	5 269063 -	38,100	1

45° 曲り



PM 45L

サイズ	コード	価格	梱包
100-150	5 269525 -	5,900	4
100-200	5 269575 -	7,200	2
125-200	5 269584 -	10,400	2
150-200	5 269604 -	13,700	2
150-300	5 269054 -	32,100	1
200-300	5 269064 -	38,100	1

60° 曲り



PM 60L

サイズ	コード	価格	梱包
150-300	5 269055 -	32,100	1
200-300	5 269065 -	38,100	1

75° 曲り



PM 75L

サイズ	コード	価格	梱包
150-300	5 269056 -	32,100	1
200-300	5 269066 -	38,100	1

90° 曲り



PM 90L

サイズ	コード	価格	梱包
100-150	5 269523 -	5,900	4
100-200	5 269573 -	7,200	2
125-200	5 269583 -	10,400	2
150-200	5 269603 -	13,700	2
150-300	5 269057 -	32,100	1
200-200	5 269859 -	25,200	1
200-300	5 269067 -	38,100	1
250-300	5 269072 -	46,700	1

内外合流90° 曲り



PM 90LX

サイズ	コード	価格	梱包
100×50-150	5 269534 -	5,900	4
100×75-150	5 269524 -	5,900	4
100×75-200	5 269574 -	7,200	2
150×100-200	5 269614 -	13,700	2

内外合流45° 曲り



PM 45LX

サイズ	コード	価格	梱包
100×50-150	5 269536 -	5,900	4
100×75-150	5 269526 -	5,900	4
100×75-200	5 269576 -	7,200	2

## 合流

90° 合流(左右合流)



PM 90Y

サイズ	コード	価格	梱包
100-150	5 269521 -	5,900	4
100×50-150	5 269531 -	5,900	4
100-200	5 269571 -	7,200	2
125-200	5 269581 -	10,400	2
150-200	5 269601 -	13,700	2
150×100-200	5 269615 -	13,700	2
150-300	5 269058 -	32,100	1
200-200	5 269860 -	25,200	1
200-300	5 269068 -	38,100	1
250-300	5 269073 -	46,700	1
300-300	5 269075 -	53,300	1

45° 90° 2本合流



PM YW

サイズ	向き	コード	価格	梱包
100×75×100-150	右	5 269507 -	5,900	4
	左	5 269508 -		
100×75×100-200	右	5 269557 -	7,200	2
	左	5 269558 -		

90° 両側合流



PM 90WY

サイズ	コード	価格	梱包
100-150	5 269522 -	5,900	4
100-200	5 269572 -	7,200	2
125-200	5 269582 -	10,400	2
150-200	5 269602 -	13,700	2
150-300	5 269059 -	32,100	1
200-300	5 269069 -	38,100	1

## 公共雨水マス PMG

90°両側合流(差口)



### PMG 90WY

サイズ	コード	価格	梱包
150P-PU	5 269751 -	17,400	2

## AM・PMシリーズ関連製品

### AM・PM シリーズ関連製品

バケット



### AMバケット

サイズ	コード	価格	梱包
150	5 269960 -	1,400	2
200	5 269961 -	1,600	2

バケット 300



### AM300バケット

サイズ	コード	価格	梱包
300	5 269958 -	2,800	1

バスケット



### PMバスケット

サイズ	コード	価格	梱包
150	5 269497 -	900	6
200	5 269498 -	1,100	6

バスケット 300



### PM300バスケット

サイズ	コード	価格	梱包
300	5 269959 -	2,800	1

雨水マス用支管

雨水配管専用



### AM-KS

サイズ	コード	価格	梱包
50-150	5 235112 -	770	12
50-200	5 235116 -	770	12
75-200	5 235117 -	1,320	6

ポリエステル長繊維不織布  
透水シート



### ポリエステル長繊維 不織布 透水シート

サイズ	コード	価格	梱包
1m×10m	5 298520 -	3,800	3
1m×100m	5 298521 -	31,700	1

PM浸透部A(底有)



### PM浸透部A(底有)

サイズ	コード	価格	梱包
150A	5 269490 -	1,500	6
200A	5 269491 -	1,900	6

PM浸透部B(底無)



### PM浸透部B(底無)

サイズ	コード	価格	梱包
150B	5 269493 -	1,500	6
200B	5 269494 -	1,900	6

## 機能性雨水マス

### フィルターマス

雨水フィルターマス



### AM-FL 90WY

サイズ	コード	価格	梱包
100-200	5 269430 -	15,700	2
150-300	5 269421 -	54,500	1

雨水フィルターマス(マルチ)

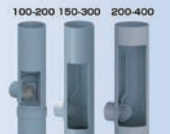

### AM-FL(M)

サイズ	コード	価格	梱包
100-200	5 269730 -	18,200	1
150-300	5 269810 -	60,500	1
200-400	5 269811 -	84,700	1

雨水浸透フィルターマス



### PM-FL 90WY

サイズ	コード	価格	梱包
100-200	5 269455 -	15,700	2
150-300	5 269456 -	54,500	1

雨水浸透フィルターマス(マルチ)

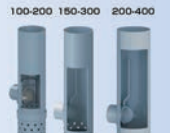

### PM-FL(M)

サイズ	コード	価格	梱包
100-200	5 269731 -	18,200	1
150-300	5 269814 -	60,500	1
200-400	5 269815 -	84,700	1

## オリフィスマス

雨水オリフィスマス



### AM-OR 90WY

サイズ	コード	価格	梱包
100-200	5 269431 -	12,600	2
150-300	5 269423 -	49,700	1

雨水オリフィスマス(マルチ)

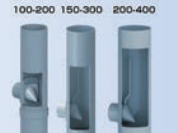

### AM-OR(M)

サイズ	コード	価格	梱包
100-200	5 269732 -	14,600	1
150-300	5 269812 -	54,500	1
200-400	5 269813 -	78,700	1

## 多機能性雨水マス

多機能性雨水マス



### AM-FO 90WY

サイズ	コード	価格	梱包
100-300	5 269820 -	35,700	1
150-400	5 269821 -	84,600	1

## 多機能性雨水浸透マス

多機能性雨水浸透マス



### PM-FO 90WY

サイズ	コード	価格	梱包
100-300	5 269822 -	35,700	1
150-400	5 269823 -	84,600	1

## 多機能性雨水マス用オリフィス/フィルター

多機能性雨水マス フィルター



### FL

サイズ	コード	価格	梱包
100	5 269824 -	8,000	1
150	5 269825 -	9,200	1

多機能性雨水マス オリフィス



### OR

サイズ	コード	価格	梱包
100	5 269826 -	3,800	1
150	5 269827 -	4,300	1

# 機能性雨水マス、貯留型雨水浸透マス・浸透トレンチ、雨水貯留浸透槽

## 雨水マス・雨水浸透マス

### 逆流防止マス

雨水逆流防止マス (通気付)



**AM-GB(T)ST**

サイズ	コード	価格	梱包
100-200	5 269434 -	21,300	2

雨水浸透逆流防止マス (通気付)



**PM-GB(T)ST**

サイズ	コード	価格	梱包
100-200	5 269460 -	21,300	2

雨水逆流防止マス (トラップ付)



**AM-GB ST**

サイズ	コード	価格	梱包
100-200	5 269433 -	21,300	2
150-300	5 269438 -	52,300	1

### 防臭雨水浸透マス

防臭雨水浸透マス 90° 両側合流



**PMH 90WY**

サイズ	コード	価格	梱包
100-200	5 269800 -	14,800	2

### 貯留型雨水浸透マス・浸透トレンチ

#### 貯留型雨水浸透マス PM-box

貯留型雨水浸透マス PM-box

耐荷重T-2仕様



**PM-box 30S (貯留量20L)**

サイズ	コード	価格	梱包
100-200	5 269966 -	16,400	1

貯留型雨水浸透マス PM-box

耐荷重T-2仕様



**PM-box 30D (貯留量40L)**

サイズ	コード	価格	梱包
(下) 200	5 269967 -	15,800	1

貯留型雨水浸透マス PM-box

耐荷重T-2仕様



**PM-box (貯留量139L)**

サイズ	コード	価格	梱包
(下) 150	5 269970 -	23,000	1
(下) 200	5 269971 -	23,000	1

貯留型雨水浸透マス PM-box

耐荷重T-2仕様 (間節構造でT-8も可)



**PM-box 50D×750H (貯留量154L)**

サイズ	コード	価格	梱包
(下) 150	5 269780 -	27,500	1
(下) 200	5 269781 -	27,500	1

### 浸透トレンチ

樹脂製浸透トレンチ

耐荷重T-8対応可※ (土盛り50cm必要)

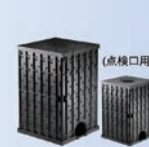

**PT-box 185**

サイズ	コード	価格	梱包
天底 (孔あり) φ150セット	5 269852 -	12,100	1
天底 (孔あり) φ200セット	5 269853 -	12,100	1
天底 (孔なし) セット	5 269854 -	9,900	1
L型側板セット	5 269856 -	8,800	1

貯留型雨水浸透マス・浸透トレンチ 上部材

左右兼用型

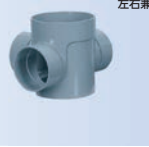

**PM/PT-box(上)**

サイズ	コード	価格	梱包
100-150	5 269640 -	4,900	1
100-200	5 269641 -	5,800	1
150-200	5 269642 -	13,900	1
200-200	5 269645 -	27,800	1

### 雨水貯留浸透槽

#### 雨太郎

雨太郎



**本体**

サイズ	コード	価格	梱包
MA-1-II	5 136200 -	3,000	—
MA-1-II (穴φ120)	5 136201 -	3,400	—
MA-1-II (穴φ235)	5 136202 -	3,400	—

雨太郎



**ジョイント**

サイズ	コード	価格	梱包
J-1	5 136203 -	80	—

雨太郎

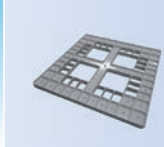

**底板**

サイズ	コード	価格	梱包
S-1	5 136209 -	1,100	10

雨太郎



**底板(立管用)**

サイズ	コード	価格	梱包
TS-1	5 136207 -	1,600	10

雨太郎



**天板**

サイズ	コード	価格	梱包
レギュラー	5 321782 -	2,200	1
ハーフ (穴ナシ)	5 321783 -	1,600	1
ハーフ (穴アリ)	5 321784 -	1,800	1

雨太郎

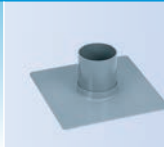

**雨水槽支管(上部)**

サイズ	コード	価格	梱包
US-B100セット	5 135093 -	5,300	1
US-B150セット	5 135094 -	19,500	1
US-B200	5 135095 -	22,100	1

雨太郎



**雨水槽支管(側部)**

サイズ	コード	価格	梱包
MA-SK100セット	5 135083 -	18,500	1
MA-SK150セット	5 135084 -	19,800	1
MA-SK200セット	5 135085 -	68,700	1

雨太郎



**点検口立管(下部)**

サイズ	コード	価格	梱包
200×0.6	5 135101 -	4,700	1
200×0.9	5 135102 -	5,700	1
200×1.2	5 135103 -	6,600	1
200×1.5	5 135105 -	12,600	1
200×1.8	5 135106 -	15,300	1

排水マス

浸透型雨水浸透マス

雨水マス・雨水浸透マス

マンホール

公共マス

7ヶ所口ラック設置型

ふた・防護ふた

排水用継手

住設資材

量水器・止栓ボックス

下水道用継手

水道用継手

パイプ

配管部品 副資材

## 雨太郎

雨太郎

## 点検口立管(上部)

サイズ	コード	価格	梱包
テンケンコウ ジョウブセット	5 135107 -	15,500	1

## 機能性雨水マス・貯留浸透関連製品

## 機能性雨水マス・貯留浸透関連製品

雨水流入支管

雨水配管専用

## KAM-S

サイズ	コード	価格	梱包
100-200	5 269707 -	7,500	1
100-300	5 269708 -	7,500	1
100-400	5 269702 -	7,500	1
150-300	5 269709 -	9,400	1
150-400	5 269703 -	9,400	1
200-400	5 269704 -	12,000	1

ポリエステル長繊維不織布  
透水シート 4mm厚ポリエステル長繊維不  
織布 透水シート 4mm厚

サイズ	コード	価格	梱包
1m×50m	5 298526 -	60,800	1
2m×50m	5 136112 -	121,500	1

雨水逆流防止継手

## GB-ES

サイズ	コード	価格	梱包
100-200	5 235884 -	7,400	4

雨水管口フィルター

## FL-MN

サイズ	コード	価格	梱包
100	5 235895 -	4,300	1
150	5 235896 -	4,900	1
200	5 235904 -	7,300	1
100 (VP)	5 235907 -	4,300	1
150 (VP)	5 235908 -	4,900	1
200 (VP)	5 235909 -	7,300	1

雨水管口オリフィス

## OR-MN

サイズ	コード	価格	梱包
100	5 235897 -	8,500	1
150	5 235898 -	9,700	1
200	5 235905 -	12,100	1
100 (VP)	5 235910 -	8,500	1
150 (VP)	5 235911 -	9,700	1
200 (VP)	5 235912 -	12,100	1

雨水管口逆流防止エルボ

## GB-MN

サイズ	コード	価格	梱包
100	5 235899 -	11,600	1
150	5 235906 -	18,200	1
100 (VP)	5 235915 -	11,600	1
150 (VP)	5 235916 -	18,200	1

雨水逆流防止継手

## GB-J (MN)

サイズ	コード	価格	梱包
200	5 247059 -	44,000	1

## 大型水のう・関連製品

## 大型水のう・関連製品

大型水のう

## WB

サイズ	コード	価格	梱包
M	5 298150 -	120,000	1
L	5 298151 -	144,000	1

雨とい分岐継手

## RDF

サイズ	コード	価格	梱包
75	5 298152 -	19,200	1
100	5 298153 -	21,600	1
125	5 298154 -	25,200	1

## 複合樹脂製雨水マス

## マス本体・アジャスター

雨水マス本体

ブルーグレー

## M

サイズ	コード	価格	梱包
250	5 260020 -	3,300	5
300 (400H)	5 260021 -	4,300	5
300-L (500H)	5 260031 -	5,900	3
350	5 260022 -	6,300	3

雨水マスアジャスター

ブルーグレー

## A

サイズ	コード	価格	梱包
250×50	5 260098 -	1,650	12
250×100	5 260099 -	1,800	8
250×150	5 260100 -	2,100	5
300×50	5 260102 -	1,800	12
300×100	5 260103 -	1,900	8
300×150	5 260101 -	2,100	5
300×200	5 260105 -	3,100	4
300×250	5 260106 -	3,600	4
300×300	5 260104 -	4,200	3
350×150	5 260110 -	4,600	5

雨水浸透マス本体(多孔)

ブルーグレー

## TSM

サイズ	コード	価格	梱包
300 (400H)	5 260040 -	5,700	5
300-L (500H)	5 260041 -	5,800	3

雨水浸透マス本体(底抜き)

ブルーグレー

## M300ソコヌキ

品名	コード	価格	梱包
M300ソコヌキ	5 260042 -	4,900	5

## 複合樹脂製雨水マス用ふた

雨水格子蓋

## K

サイズ	コード	価格	梱包
250K (雨水)	5 260310 -	4,100	5
300K (雨水)	5 260311 -	4,700	5

雨水蓋

## U

サイズ	コード	価格	梱包
350U (雨水)	5 260400 -	6,000	5
350U穴なし (雨水)	5 260401 -	6,000	5

## 複合樹脂製雨水マス用ふた

雨水蓋

F

耐荷重  
900kg



サイズ	コード	価格	梱包
300F (雨水)	5 260356 -	3,300	5

防水蓋

L

耐荷重  
800kg



サイズ	コード	価格	梱包
300L	5 260371 -	4,200	5

雨水蓋

UL

耐荷重  
500kg



サイズ	コード	価格	梱包
250UL穴有 (雨水)	5 136910 -	1,900	5
250UL穴無 (雨水)	5 136914 -	1,900	5
300UL穴有 (雨水)	5 136911 -	2,100	5
300UL穴無 (雨水)	5 136915 -	2,100	5

汚水蓋

UL

耐荷重  
500kg



サイズ	コード	価格	梱包
250UL (汚水)	5 136912 -	1,900	5
300UL (汚水)	5 136913 -	2,100	5
300UL (文字なし)	5 136916 -	2,100	5

鋳鉄製雨水蓋

F

耐荷重  
T-2



サイズ	コード	価格	梱包
F250	5 260460 -	3,300	3
F300	5 260461 -	5,000	2

鋳鉄製雨水格子蓋

F K

耐荷重  
T-2



サイズ	コード	価格	梱包
F250K	5 260465 -	2,900	3
F300K	5 260466 -	4,800	2

排水マス

汎用ペリメータスラム

雨水マス・雨水浸透マス

マンホール

公共マス

マス開口ラック設置金具

ふた・防護ふた

排水用継手

住設資材

量水器・止水ボックス

下水・道用継手

水道用継手

パイプ

配管部品・副資材

# マンホール AHR-Rシリーズ

## AHR-Rシリーズ

### 起点・中間点

起点

### AHR-R KT

サイズ	コード	価格	梱包
150-300	5 265552 -	58,700	1
200-300	5 265602 -	60,200	1
250-300	5 266062 -	76,300	1

ストレート

### AHR-R ST

サイズ	コード	価格	梱包
150-300	5 265550 -	58,700	1
200-300	5 265600 -	60,200	1
250-300	5 265640 -	76,300	1
300-300	(受) 5 266840 -	93,900	1

### 曲点

15° 曲り

### AHR-R 15L

サイズ	向き	コード	価格	梱包
150-300	右 左	5 265560 - 5 265561 -	58,700	1
200-300	右 左	5 265610 - 5 265611 -	60,200	1
250-300	右 左	5 266050 - 5 266051 -	76,300	1

30° 曲り

### AHR-R 30L

サイズ	向き	コード	価格	梱包
150-300	右 左	5 265562 - 5 265563 -	58,700	1
200-300	右 左	5 265612 - 5 265613 -	60,200	1
250-300	右 左	5 266052 - 5 266053 -	76,300	1

45° 曲り

### AHR-R 45L

サイズ	向き	コード	価格	梱包
150-300	右 左	5 265564 - 5 265565 -	58,700	1
200-300	右 左	5 265614 - 5 265615 -	60,200	1
250-300	右 左	5 266054 - 5 266055 -	76,300	1

60° 曲り

### AHR-R 60L

サイズ	向き	コード	価格	梱包
150-300	右 左	5 265566 - 5 265567 -	58,700	1
200-300	右 左	5 265616 - 5 265617 -	60,200	1
250-300	右 左	5 266056 - 5 266057 -	76,300	1

75° 曲り

### AHR-R 75L

サイズ	向き	コード	価格	梱包
150-300	右 左	5 265568 - 5 265569 -	58,700	1
200-300	右 左	5 265618 - 5 265619 -	60,200	1
250-300	右 左	5 266058 - 5 266059 -	76,300	1

90° 曲り

### AHR-R 90L

サイズ	向き	コード	価格	梱包
150-300	右 左	5 265570 - 5 265571 -	58,700	1
200-300	右 左	5 265620 - 5 265621 -	60,200	1
250-300	右 左	5 266060 - 5 266061 -	76,300	1

θ° 曲り (300-300)

### AHR-R θL

θ (角度)	サイズ	向き	コード	価格	梱包
15L	300-300	(受) 右 左	5 266845 - 5 266846 -	109,900	1
30L	300-300	(受) 右 左	5 266851 - 5 266852 -	109,900	1
45L	300-300	(受) 右 左	5 266857 - 5 266858 -	109,900	1
60L	300-300	(受) 右 左	5 265704 - 5 265705 -	109,900	1
75L	300-300	(受) 右 左	5 265710 - 5 265711 -	109,900	1
90L	300-300	(受) 右 左	5 265716 - 5 265717 -	109,900	1

### 合流

90° 合流 (枝側5cm段差付)

### AHR-R 90Y

サイズ	向き	コード	価格	梱包
150-300	右 左	5 265554 - 5 265555 -	73,300	1
200-300	右 左	5 265604 - 5 265605 -	76,300	1
250-300	右 左	5 266064 - 5 266065 -	149,500	1

異径90° 合流

### AHR-R 90Y

サイズ	向き	コード	価格	梱包
200×150-300	右 左	5 266082 - 5 266083 -	98,300	1
250×150-300	右 左	5 266066 - 5 266067 -	108,500	1
250×200-300	右 左	5 266068 - 5 266069 -	124,600	1

45° 合流 (枝側5cm段差付)

### AHR-R 45Y

サイズ	向き	コード	価格	梱包
150-300	右 左	5 265556 - 5 265557 -	73,300	1
200-300	右 左	5 265606 - 5 265607 -	76,300	1
250-300	(受) 右 左	5 265670 - 5 265671 -	178,800	1

異径45° 合流

### AHR-R 45Y

サイズ	向き	コード	価格	梱包
200×150-300	右 左	5 266080 - 5 266081 -	98,300	1
250×150-300	右 左	5 265672 - 5 265673 -	108,500	1

90° 両側合流  
(枝側5cm段差付)

### AHR-R 90WY

サイズ	コード	価格	梱包
150-300	5 265572 -	105,600	1
200-300	5 265622 -	108,500	1

# AHR-Rシリーズ、AHR-MHシリーズ、 AHR-Fシリーズ、塩ビ製マンホール関連製品 マンホール

## ドロップ

マルチドロップ



### AHR-R MHD

サイズ	コード	価格	梱包
150-300	(受) 5 265275 -	58,700	1
200-300	(受) 5 265276 -	60,200	1
250-300	(受) 5 265277 -	76,300	1

ドロップ



### AHR-R DR

サイズ	コード	価格	梱包
150-300	5 265551 -	58,700	1
200-300	5 265601 -	60,200	1
250-300	5 266063 -	76,300	1

## AHR-R DQ シリーズ アロンホール【なめらか】

ストレート(立上りゴム輪受口・上流  
【なめらか自在】受口)



### AHR-R ST DQ

サイズ	コード	価格	梱包
150-300	5 151080 -	64,600	1
200-300	5 151120 -	70,400	1

θ° 曲り(立上りゴム輪受口・上流  
【なめらか自在】受口)



### AHR-R θL DQ

θ(角度)	サイズ	向き	コード	価格	梱包
15L	150-300	右 左	5 151090 - 5 151091 -	64,600	1
15L	200-300	右 左	5 151130 - 5 151131 -	70,400	1
30L	150-300	右 左	5 151092 - 5 151093 -	64,600	1
30L	200-300	右 左	5 151132 - 5 151133 -	70,400	1
45L	150-300	右 左	5 151094 - 5 151095 -	64,600	1
45L	200-300	右 左	5 151134 - 5 151135 -	70,400	1
60L	150-300	右 左	5 151096 - 5 151097 -	64,600	1
60L	200-300	右 左	5 151136 - 5 151137 -	70,400	1
75L	150-300	右 左	5 151098 - 5 151099 -	64,600	1
75L	200-300	右 左	5 151138 - 5 151139 -	70,400	1
90L	150-300	右 左	5 151100 - 5 151101 -	64,600	1
90L	200-300	右 左	5 151140 - 5 151141 -	70,400	1

90°合流(立上りゴム輪受口・上流  
【なめらか自在】受口)



### AHR-R 90Y DQ

サイズ	向き	コード	価格	梱包
150-300	右 左	5 151084 - 5 151085 -	79,200	1
150-300 (2DQ)	(受) 右 左	5 151106 - 5 151107 -	86,500	1
200-300	右 左	5 151124 - 5 151125 -	86,500	1
200-300 (2DQ)	(受) 右 左	5 151146 - 5 151147 -	95,300	1

45°合流(立上りゴム輪受口・上流  
【なめらか自在】受口)

### AHR-R 45Y DQ

サイズ	向き	コード	価格	梱包
150-300	右 左	5 151082 - 5 151083 -	79,200	1
200-300	右 左	5 151122 - 5 151123 -	86,500	1

ドロップ(立上りゴム輪受口・上流  
【なめらか自在】受口)

### AHR-R DR DQ

サイズ	コード	価格	梱包
150-300	5 151081 -	64,600	1
200-300	5 151121 -	70,400	1

## AHR-MHシリーズ

### マルチ

マルチ



### AHR MHH

サイズ	コード	価格	梱包
150-300×0.8	5 266611 -	77,800	1
150-300×1.0	5 266612 -	79,200	1
150-300×1.2	5 266613 -	80,700	1
150-300×1.4	5 266614 -	83,500	1
150-300×1.6	5 266615 -	85,100	1
150-300×1.8	5 266616 -	87,900	1
150-300×2.0	5 266617 -	89,500	1
200-300×0.8	5 266621 -	79,200	1
200-300×1.0	5 266622 -	80,700	1
200-300×1.2	5 266623 -	83,500	1
200-300×1.4	5 266624 -	85,100	1
200-300×1.6	5 266625 -	86,500	1
200-300×1.8	5 266626 -	89,500	1
200-300×2.0	5 266627 -	91,000	1
250-300×0.8	5 266641 -	85,100	1
250-300×1.0	5 266642 -	85,100	1
250-300×1.2	5 266643 -	87,900	1
250-300×1.4	5 266644 -	91,000	1
250-300×1.6	5 266645 -	92,400	1
250-300×1.8	5 266646 -	93,900	1
250-300×2.0	5 266647 -	95,300	1

## マルチインバート用支管

マルチインバート用支管



### 90MHR

サイズ	コード	価格	梱包
300-150	5 286210 -	12,500	1
300-200	5 286211 -	15,200	1
300-250	5 267905 -	21,600	1

マルチインバート用  
【なめらか自在】支管



### 90MH-DQ

サイズ	コード	価格	梱包
300-150	5 273100 -	19,400	1
300-200	5 273101 -	28,300	1

## AHR-Fシリーズ

### 【なめらか自在】受口付 (AHR-F DQ)

ストレート(立上りゴム輪自在  
受口・上流【なめらか自在】受口)

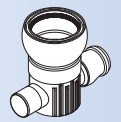

### AHR-F ST DQ

サイズ	コード	価格	梱包
150-300	(受) 5 152000 -	77,800	1
200-300	(受) 5 152040 -	83,500	1

## 塩ビ製マンホール関連製品

### 関連製品

VU→VP変換ソケット  
(下流差口)



### CU UPP

サイズ	コード	価格	梱包
150	5 235520 -	4,800	6
200	5 235517 -	7,900	3
250	5 235518 -	12,500	2

ゴム輪受口異径ソケット

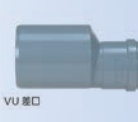

### CU HSL-R

サイズ	コード	価格	梱包
150×100	5 235713 -	5,000	6
150×125	5 235714 -	6,000	6
200×100	5 235715 -	6,600	2
200×125	5 235716 -	7,500	2
200×150	5 235717 -	8,200	2
250×200	5 235681 -	13,000	2
300×200	5 235682 -	19,500	1
300×250	5 235683 -	19,500	1

## 関連製品

15°自在受口異径ソケット



## CU HSL-15F

サイズ	コード	価格	梱包
150×100	5 235690 -	9,800	6
200×150	5 235691 -	13,000	2

本管用【なめらか自在】継手



## 15DQ-F

サイズ	コード	価格	梱包
150	5 286010 -	10,200	2
200	5 286015 -	22,200	2

本管用V型自在継手  
(ゴム輪受口)

## 15SR-V

サイズ	コード	価格	梱包
150	5 286273 -	10,200	2
200	5 286274 -	22,200	2
250	5 286275 -	36,800	1

## RP-AHRRシリーズ

【なめらか自在】受口付 (RP-AHRR DQ)

ストレート〈立上りゴム輪受口・  
上流【なめらか自在】受口〉

## RP-AHRR ST DQ

サイズ	コード	価格	梱包
150-300	5 151200 -	67,500	1
200-300	5 151230 -	73,300	1

θ° 曲り〈立上りゴム輪受口・上流  
【なめらか自在】受口〉

## RP-AHRR θ L DQ

θ (角度)	サイズ	向き	コード	価格	梱包
15L	150-300	右	5 151201 -	67,500	1
		左	5 151202 -		
15L	200-300	右	5 151231 -	73,300	1
		左	5 151232 -		
30L	150-300	右	5 151203 -	67,500	1
		左	5 151204 -		
30L	200-300	右	5 151233 -	73,300	1
		左	5 151234 -		
45L	150-300	右	5 151205 -	67,500	1
		左	5 151206 -		
45L	200-300	右	5 151235 -	73,300	1
		左	5 151236 -		
60L	150-300	右	5 151207 -	67,500	1
		左	5 151208 -		
60L	200-300	右	5 151237 -	73,300	1
		左	5 151238 -		
75L	150-300	右	5 151209 -	67,500	1
		左	5 151210 -		
75L	200-300	右	5 151239 -	73,300	1
		左	5 151240 -		
90L	150-300	右	5 151211 -	67,500	1
		左	5 151212 -		
90L	200-300	右	5 151241 -	73,300	1
		左	5 151242 -		

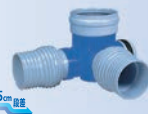
90° 合流〈立上りゴム輪受口・上流  
【なめらか自在】受口〉RP-AHRR 90Y  
DQ

サイズ	向き	コード	価格	梱包
150-300 (2DQ)	右	5 152166 -	96,700	1
	左	5 152167 -		
200-300 (2DQ)	右	5 152186 -	121,700	1
	左	5 152187 -		

45° 合流〈立上りゴム輪受口・上流  
【なめらか自在】受口〉RP-AHRR  
45Y DQ

サイズ	向き	コード	価格	梱包
150-300 (2DQ)	右	5 152164 -	102,600	1
	左	5 152165 -		
200-300 (2DQ)	右	5 152184 -	127,500	1
	左	5 152185 -		

## 起点・中間点

起点〈立上りゴム輪受口〉

## RP-AHRR KT

サイズ	コード	価格	梱包
150-300	5 151693 -	58,700	1
200-300	5 151713 -	60,200	1

ストレート〈立上りゴム輪受口・  
上流リブ付管受口〉

## RP-AHRR ST

サイズ	コード	価格	梱包
150-300	5 151680 -	58,700	1
200-300	5 151700 -	60,200	1

## 曲点

θ° 曲り〈立上りゴム輪受口・  
上流リブ付管受口〉

## RP-AHRR θ L

θ (角度)	サイズ	向き	コード	価格	梱包
15L	150-300	右	5 151681 -	58,700	1
		左	5 151682 -		
15L	200-300	右	5 151701 -	60,200	1
		左	5 151702 -		
30L	150-300	右	5 151683 -	58,700	1
		左	5 151684 -		
30L	200-300	右	5 151703 -	60,200	1
		左	5 151704 -		
45L	150-300	右	5 151685 -	58,700	1
		左	5 151686 -		
45L	200-300	右	5 151705 -	60,200	1
		左	5 151706 -		
60L	150-300	右	5 151687 -	58,700	1
		左	5 151688 -		
60L	200-300	右	5 151707 -	60,200	1
		左	5 151708 -		
75L	150-300	右	5 151689 -	58,700	1
		左	5 151690 -		
75L	200-300	右	5 151709 -	60,200	1
		左	5 151710 -		
90L	150-300	右	5 151691 -	58,700	1
		左	5 151692 -		
90L	200-300	右	5 151711 -	60,200	1
		左	5 151712 -		

## 合流

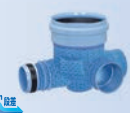
90° 合流〈立上りゴム輪受口・  
上流リブ付管受口〉

## RP-AHRR 90Y

サイズ	向き	コード	価格	梱包
150-300	右	5 152222 -	80,700	1
	左	5 152223 -		
200-300	右	5 152232 -	95,300	1
	左	5 152233 -		

45° 合流〈立上りゴム輪受口・  
上流リブ付管受口〉

## RP-AHRR 45Y

サイズ	向き	コード	価格	梱包
150-300	右	5 152222 -	86,500	1
	左	5 152221 -		
200-300	右	5 152230 -	102,600	1
	左	5 152231 -		

# RP-AHRFシリーズ、RP-AHR-MHシリーズ、 リブ付管用塩ビ製マンホール関連製品

マンホール

## RP-AHRFシリーズ

【なめらか自在】受口付 (RP-AHRF DQ)

ストレート(立上りゴム輪自在  
受口・上流【なめらか自在】受口)



### RP-AHRF ST DQ

サイズ	コード	価格	梱包
150-300	5 152500 -	83,500	1
200-300	5 152550 -	89,500	1

## RP-AHR-MHシリーズ

マルチ

マルチ

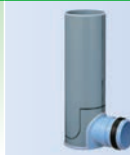

### RP-AHR MH

サイズ	コード	価格	梱包
150-300×0.8	5 152251 -	77,800	1
150-300×1.0	5 152252 -	79,200	1
150-300×1.2	5 152253 -	80,700	1
150-300×1.4	5 152254 -	83,500	1
150-300×1.6	5 152255 -	85,100	1
150-300×1.8	5 152256 -	87,900	1
150-300×2.0	5 152257 -	89,500	1
200-300×0.8	5 152271 -	79,200	1
200-300×1.0	5 152272 -	80,700	1
200-300×1.2	5 152273 -	83,500	1
200-300×1.4	5 152274 -	85,100	1
200-300×1.6	5 152275 -	86,500	1
200-300×1.8	5 152276 -	89,500	1
200-300×2.0	5 152277 -	91,000	1

## マルチインバート用支管

リブ付管用 マルチインバート用  
【なめらか自在】支管

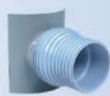

### RP-90MH-DQ

サイズ	コード	価格	梱包
300-150	5 273104 -	19,400	1
300-200	5 273105 -	28,300	1

リブ付管用  
マルチインバート用支管

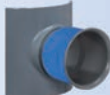

### RP-90MHR

サイズ	コード	価格	梱包
300-150	5 274231 -	12,500	1
300-200	5 274232 -	15,200	1

## リブ付管用塩ビ製マンホール関連製品

関連製品

リブ付管用  
ゴム輪受口異径ソケット



### RP-HSL-R

サイズ	コード	価格	梱包
150×100	5 228915 -	6,600	6
200×100	5 228916 -	8,300	2
200×150	5 228917 -	9,900	2

リブ付管用  
ゴム輪受口異径ソケット



### RP-HSL-RP

サイズ	コード	価格	梱包
200×150	5 228914 -	19,600	2

リブ付管用  
受口 VU差口変換継手



### RP-V

サイズ	コード	価格	梱包
150	5 235544 -	5,300	3
200	5 235545 -	7,600	2

VUゴム輪受口 リブ付管用  
ゴム輪差口変換継手

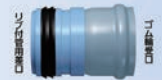

### R-RP

サイズ	コード	価格	梱包
150	5 235548 -	9,200	3
200	5 235549 -	13,000	2

リブ付管用 本管用  
【なめらか自在】継手



### RP-15DQ-F

サイズ	コード	価格	梱包
150	5 286020 -	10,200	2
200	5 286025 -	22,200	2

マス径φ150 ゴム輪型

MTLR シリーズ

3cm段差付ストレート 横型



MTLR S

サイズ	コード	価格	梱包
100×100P-150R	5 247590 -	13,100	2

5cm段差付ストレート 横型



MTLR S

サイズ	コード	価格	梱包
100×150P-150R	5 247591 -	13,100	2
150×150P-150R	5 247592 -	13,200	2

マス径φ150 接着型

MT・MTL-150

3cm段差付ストレート 縦横兼用



MT-150

サイズ	コード	価格	梱包
MT-150	5 228450 -	10,300	4

枝φ100・3cm段差付  
クロス合流 縦横兼用



MT-150×100P  
クロス

サイズ	コード	価格	梱包
MT-150×100P-150	5 247514 -	14,200	4

5cm段差付  
ストレート(受口) 横型



MTL

サイズ	コード	価格	梱包
150S×100-150	5 247560 -	10,300	4

5cm段差付  
ストレート(差口) 横型



MTL

サイズ	コード	価格	梱包
150P×100PU-150	5 247541 -	11,300	4

MT-A100・150 シリーズ

5cm段差付  
90°両側合流(受口) 横型



MT-A 90WY

サイズ	コード	価格	梱包
100S-PU	5 247620 -	10,700	4

5cm段差付  
90°両側合流(差口) 横型



MT-A 90WY

サイズ	コード	価格	梱包
100P-PU	5 247621 -	10,700	4

5cm段差付  
ストレート(受口) 横型



MT-A S

サイズ	コード	価格	梱包
150S-PU	5 247530 -	11,300	4

5cm段差付  
ストレート(差口) 横型



MT-A S

サイズ	コード	価格	梱包
150P-PU	5 247531 -	11,300	4

5cm段差付  
90°クロス合流(受口) 横型



MT-A クロス

サイズ	コード	価格	梱包
150S-PU	5 247536 -	12,900	4

5cm段差付  
90°クロス合流(差口) 横型



MT-A クロス

サイズ	コード	価格	梱包
150P-PU	5 247537 -	12,900	4

90°クロス合流ドロップ(差口) 縦型



MT-A DRクロス

サイズ	コード	価格	梱包
150P-PU	5 247617 -	12,900	4

マス径φ200 ゴム輪型

MGR シリーズ

5cm段差付ストレート(差口) 横型



MGR S

サイズ	コード	価格	梱包
100×100P-200Rセット	5 247260 -	12,900	2
100×100P-200R-PUセット	5 247245 -	13,900	2
100×150P-200Rセット	5 247280 -	12,900	2
100×150P-200R-PUセット	5 247285 -	13,900	2

5cm段差付  
45°三方向合流(差口) 横型



MGR 45WY

サイズ	コード	価格	梱包
100×100P-200R-PUセット	5 247249 -	14,100	2
100×150P-200R-PUセット	5 247289 -	15,600	2

5cm段差付  
90°三方向合流(差口) 横型



MGR 90WY

サイズ	コード	価格	梱包
100×100P-200R-PUセット	5 247248 -	14,100	2
100×125P-200R-PUセット	5 247278 -	15,600	2
100×150P-200R-PUセット	5 247288 -	15,600	2

ストレートドロップ(差口) 縦型



MGR DRS

サイズ	コード	価格	梱包
100×100P-200R-PU	5 247666 -	13,900	2
100×150P-200R-PU	5 247686 -	13,900	2

90°三方向合流ドロップ(差口)  
縦型



MGR DR90WY

サイズ	コード	価格	梱包
100×100P-200R-PU	5 247667 -	14,100	2
100×150P-200R-PU	5 247687 -	15,600	2

MGAR シリーズ

5cm段差付  
90°三方向合流(差口) 横型



MGAR 90WY

サイズ	コード	価格	梱包
150×100×150P-200R-PUセット	5 247366 -	17,000	1

MGLR シリーズ

6cm段差付  
大曲リストレート(差口) 横型



MGLR S-L

サイズ	コード	価格	梱包
100×100P-200R-PUセット	5 247385 -	17,300	2

13.5cm段差付  
大曲リストレート(差口) 横型



MGLR S-L

サイズ	コード	価格	梱包
100×150P-200R-PUセット	5 247390 -	18,700	1

# マス径φ200 ゴム輪型、マス径φ200 接着型 公共マス

## MGLR シリーズ

11cm段差付  
大曲リストレート(差口) 横型



### MGLR S-L

サイズ	コード	価格	梱包
150×150P-200Rセット	5 247393 -	20,300	1
150×150P-200R-PUセット	5 247392 -	23,300	1

13.5cm段差付  
大曲リ90°三方向合流(差口) 横型



### MGLR 90WY-L

サイズ	コード	価格	梱包
100×150P-200R-PUセット	5 247387 -	21,400	1

## マス径φ200 接着型

### MG シリーズ

5cm段差付  
ストレート(受口) 横型



### MG S

サイズ	コード	価格	梱包
100×100S-200	5 247022 -	11,800	4
100×100S-200-PU	5 247020 -	12,800	4
100×125S-200	5 247292 -	11,800	4
100×150S-200	5 247085 -	11,800	4
100×150S-200-PU	5 247080 -	12,800	4

5cm段差付  
ストレート(差口) 横型



### MG S

サイズ	コード	価格	梱包
100×100P-200	5 247023 -	11,800	4
100×100P-200-PU	5 247021 -	12,800	4
100×125P-200-PU	5 247291 -	12,800	4
100×150P-200	5 247086 -	11,800	4
100×150P-200-PU	5 247081 -	12,800	4

5cm段差付  
45° 両側合流(受口) 横型

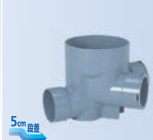

### MG 45WY

サイズ	コード	価格	梱包
100×100S-200-PU	5 247010 -	11,800	4
100×150S-200-PU	5 247100 -	14,500	4

5cm段差付  
45° 両側合流(差口) 横型



### MG 45WY

サイズ	コード	価格	梱包
100×100P-200-PU	5 247011 -	11,800	4
100×150P-200-PU	5 247101 -	14,500	4

5cm段差付  
90° 両側合流(受口) 横型

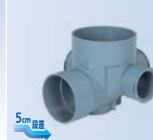

### MG 90WY

サイズ	コード	価格	梱包
100×150S-200	5 247095 -	13,700	4
100×150S-200-PU	5 247090 -	14,500	4

5cm段差付  
90° 両側合流(差口) 横型



### MG 90WY

サイズ	コード	価格	梱包
100×150P-200-PU	5 247091 -	14,500	4

10cm段差付  
90° 両側合流(受口) 横型



### MG 90WY

サイズ	コード	価格	梱包
100×100S-200	5 247027 -	13,700	2
100×100S-200-PU	5 247025 -	14,500	2
100×125S-200-PU	5 247295 -	14,500	2

10cm段差付  
90° 両側合流(受口) 横型



### MG-A 90WY

サイズ	コード	価格	梱包
100×150S-200-PU	5 247240 -	14,500	2

10cm段差付  
90° 両側合流(差口) 横型



### MG 90WY

サイズ	コード	価格	梱包
100×100P-200	5 247028 -	13,700	2
100×100P-200-PU	5 247026 -	14,500	2
100×125P-200-PU	5 247296 -	14,500	2

10cm段差付  
90° 両側合流(差口) 横型



### MG-A 90WY

サイズ	コード	価格	梱包
100×150P-200-PU	5 247241 -	14,500	2

ストレートドロップ(受口) 縦型



### MG DRS

サイズ	コード	価格	梱包
100×125S-200	5 247320 -	9,400	4
100×150S-200	5 247225 -	11,800	4
100×150S-200-PU	5 247220 -	12,800	4

ストレートドロップ(差口) 縦型



### MG DRS

サイズ	コード	価格	梱包
100×150P-200	5 247255 -	11,800	4
100×150P-200-PU	5 247250 -	12,800	4

ストレートドロップ(受口) 縦型



### MG-A DRS

サイズ	コード	価格	梱包
100×100S-200	5 247065 -	7,500	4

ストレートドロップ(差口) 縦型



### MG-A DRS

サイズ	コード	価格	梱包
100×100P-200	5 247066 -	7,500	4

90°三方向合流ドロップ(受口)  
縦型

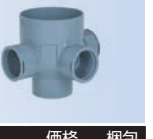

### MG DR90WY

サイズ	コード	価格	梱包
100×125S-200-PU	5 247318 -	14,500	4
100×150S-200-PU	5 247223 -	14,500	4

90°三方向合流ドロップ(受口)  
縦型



### MG-A DR90WY

サイズ	コード	価格	梱包
100×100S-200	5 247075 -	10,900	4
100×100S-200-PU	5 247070 -	11,800	4
100×150S-200-PU	5 247170 -	14,500	4

90°三方向合流ドロップ(差口)  
縦型

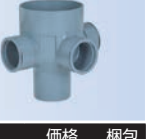

### MG DR90WY

サイズ	コード	価格	梱包
100×125P-200-PU	5 247328 -	14,500	4
100×150P-200-PU	5 247253 -	14,500	4

90°三方向合流ドロップ(差口)  
縦型



### MG-A DR90WY

サイズ	コード	価格	梱包
100×100P-200-PU	5 247071 -	11,800	4
100×150P-200-PU	5 247171 -	14,500	4

排水マス

排水マス・雨水排水マス

排水マス・雨水排水マス

マンホール

公共マス

マンホール・雨水排水マス

マンホール・雨水排水マス

排水用継手

住設資材

量水器・止栓ボックス

下水道用継手

水道用継手

パイプ

配管部品 副資材

MGL シリーズ

12.3cm段差付  
大曲リストレート(受口) 横型



MGL S-L

サイズ	コード	価格	梱包
100×150S-200	5 247195 -	16,300	2
100×150S-200-PU	5 247197 -	17,800	2

12.3cm段差付  
大曲リストレート(差口) 横型

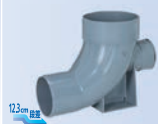

MGL S-L

サイズ	コード	価格	梱包
100×150P-200-PU	5 247198 -	17,800	2

10cm段差付  
大曲リストレート(受口) 横型

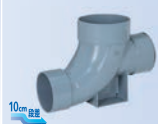

MGL S-L

サイズ	コード	価格	梱包
150×150S-200	5 247002 -	19,200	2

10cm段差付  
大曲リストレート(差口) 横型



MGL S-L

サイズ	コード	価格	梱包
150×150P-200	5 247003 -	19,200	2
150×150P-200-PU	5 247005 -	22,200	2

マス径φ300 ゴム輪型

EMR シリーズ

5cm段差付  
90°三方向合流(差口) 横型



EMR 90WY

サイズ	コード	価格	梱包
100×100P-300R-PUセット	5 247480 -	20,600	1
100×150P-300R-PUセット	5 247484 -	20,600	1

90°三方向合流ドロップ(差口)  
縦型



EMR DR90WY

サイズ	コード	価格	梱包
100×100P-300R-PU	5 247490 -	20,600	1
100×150P-300R-PU	5 247494 -	20,600	1

マス径φ300以上 接着型

EM300 シリーズ (マス径φ 300)

5cm段差付  
90°両側合流(受口) 横型

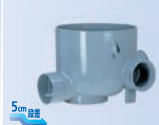

EM 90WY

サイズ	コード	価格	梱包
100×100S-300-PU	5 247340 -	19,200	1
100×150S-300-PU	5 247350 -	19,200	1

5cm段差付  
90°両側合流(差口) 横型

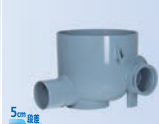

EM 90WY

サイズ	コード	価格	梱包
100×100P-300-PU	5 247341 -	19,200	1
100×150P-300-PU	5 247351 -	19,200	1

90°三方向合流ドロップ(受口)  
縦型



EM DR90WY

サイズ	コード	価格	梱包
100×100S-300-PU	5 247342 -	19,200	1
100×150S-300-PU	5 247352 -	19,200	1

90°三方向合流ドロップ(差口)  
縦型



EM DR90WY

サイズ	コード	価格	梱包
100×100P-300-PU	5 247343 -	19,200	1
100×150P-300-PU	5 247353 -	19,200	1

EM350 シリーズ (マス径φ 350)

7cm段差付  
90°両側合流(差口) 横型

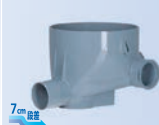

EM 90WY

サイズ	コード	価格	梱包
100×100P-350-PU	5 247401 -	23,600	1
100×150P-350-PU	5 247411 -	23,600	1

90°三方向合流ドロップ(差口)  
縦型



EM DR90WY

サイズ	コード	価格	梱包
100×100P-350-PU	5 247463 -	23,600	1

マルチタイプ公共マス

MK シリーズ (マス径φ 150)

マルチタイプ(差口) 横型

(二次加工品)



MKH

サイズ	コード	価格	梱包
100P-150×0.8	5 268094 -	12,800	1
100P-150×1.0	5 268095 -	18,100	1
100P-150×1.2	5 268096 -	20,800	1

MK シリーズ (マス径φ 200)

マルチタイプ(受口) 横型



(立上がり一体成形品)

MK

サイズ	コード	価格	梱包
100S-200×0.8	5 247803 -	14,800	1
150S-200×0.8	5 247823 -	14,800	1

マルチタイプ(差口) 横型



(立上がり一体成形品)

MK

サイズ	コード	価格	梱包
100P-200×0.6	5 268140 -	13,200	1
100P-200×0.7	5 268141 -	14,100	1
100P-200×0.8	5 247804 -	14,800	1
100P-200×0.9	5 268142 -	18,500	1
100P-200×1.0	5 268143 -	20,600	1
100P-200×1.1	5 268144 -	22,200	1
100P-200×1.2	5 268145 -	23,600	1
125P-200×0.8	5 247814 -	14,800	1
150P-200×0.6	5 268150 -	13,200	1
150P-200×0.7	5 268151 -	14,100	1
150P-200×0.8	5 247824 -	14,800	1
150P-200×0.9	5 268152 -	18,500	1
150P-200×1.0	5 268153 -	20,600	1
150P-200×1.1	5 268154 -	22,200	1
150P-200×1.2	5 268155 -	23,600	1

# マルチタイプ公共マス、逆流抑止マス 公共マス

排水マス

※適用パイプ径が150mm

雨水マス 雨水排水マス

マンホール

公共マス

マス取付ラック設置型

ふた・防護ふた

排水用継手

住設資材

量水器止栓ボックス

下水道用継手

水道用継手

パイプ

配管部品 副資材

## MK シリーズ (マス径φ 200)

マルチタイプ(差口) 横型



### MKH

サイズ	コード	価格	梱包
100P-200×1.3	5 268063 -	25,000	1
100P-200×1.4	5 268064 -	26,400	1
100P-200×1.5	5 268065 -	27,900	1
100P-200×1.6	5 268066 -	29,400	1
100P-200×1.8	5 268068 -	32,400	1
100P-200×2.0	5 268070 -	35,400	1
150P-200×1.3	5 268085 -	25,000	1
150P-200×1.4	5 268086 -	26,400	1
150P-200×1.5	5 268087 -	27,900	1
150P-200×1.6	5 268088 -	29,400	1
150P-200×1.8	5 268090 -	32,400	1
150P-200×2.0	5 268092 -	35,400	1

マルチタイプ(差口) 縦型



### MK-DR

サイズ	コード	価格	梱包
100P-200セット	5 247826 -	14,800	1
150P-200セット	5 247828 -	14,800	1

## MDR シリーズ (マス径φ 200,300)

マルチタイプ(差口) 横型



### MDR

サイズ	コード	価格	梱包
100P-200Rセット	5 247570 -	11,800	2
100P-300Rセット	5 247575 -	36,800	1
150P-200Rセット	5 247572 -	11,800	2
150P-300Rセット	5 247577 -	41,100	1

## EM30G シリーズ (マス径φ 300)

マルチタイプ(差口) 横型



### EM30G

サイズ	コード	価格	梱包
100P	5 247771 -	32,400	1

## 逆流抑止マス 逆流抑止マス

逆流抑止マス



### MG-GY S

サイズ	コード	価格	梱包
100×100P-200-PU	5 247045 -	17,400	1
100×150P-200-PU	5 247047 -	17,400	1

逆流抑止マス 本体

### MG-GY S 本体

サイズ	コード	価格	梱包
100×100P-200	5 247052 -	12,800	1
100×150P-200	5 247053 -	12,800	1

逆流抑止マス 弁体

### GY-B

サイズ	コード	価格	梱包
100	5 247057 -	8,300	1

## マス用受口プラグ

### マス用受口プラグ

受口プラグ(接着・仮止め兼用型)



#### SD-P

サイズ	コード	価格	梱包
75	5 246810 -	380	20
100	5 228111 -	590	20
150A	5 246813 -	1,440	20

受口プラグ(ゴム輪付)



#### SD-P

サイズ	コード	価格	梱包
100R	5 246833 -	1,130	16
125R	5 246832 -	1,440	12
150R	5 246831 -	2,000	5

受口プラグ(ゴム輪付) SD UT用



#### UT-P

サイズ	向き	コード	価格	梱包
100	右	5 246814 -	1,130	8
	左	5 246815 -		
125	右	5 246816 -	1,440	6
	左	5 246817 -		
150	右	5 246818 -	1,920	5
	左	5 246819 -		

受口プラグ(ゴム輪付) SD DR 150-200用



#### SD-DP

サイズ	コード	価格	梱包
150	5 246830 -	2,000	10

受口プラグ(ゴム輪付) SD-Wシリーズ用(ストレート上流用)



#### SD-W P

サイズ	コード	価格	梱包
100	5 261466 -	1,130	16
125	5 261457 -	1,500	6
150	5 261468 -	2,000	3
200	5 261469 -	5,400	2

受口プラグ



#### P

サイズ	コード	価格	梱包
200	5 235830 -	3,800	6
250	5 235831 -	6,900	4
300	5 235832 -	10,000	4

受口プラグ AHRシリーズ用



#### AHR-P

サイズ	コード	価格	梱包
150	5 265800 -	5,600	1
200	5 285950 -	17,800	4
250	5 266883 -	21,400	2

受口プラグ(ゴム輪付) MT-150シリーズ用



#### MT-P

サイズ	コード	価格	梱包
100	5 247203 -	1,130	22
150	5 247205 -	2,000	11

受口プラグ(ゴム輪付) MTL150シリーズ用



#### MTL-P

サイズ	コード	価格	梱包
100	5 247580 -	1,130	16

受口プラグ(ゴム輪付) MGシリーズ用



#### MG-P

サイズ	コード	価格	梱包
100A	5 247008 -	1,130	18
100B	5 247014 -	1,130	18
100C	5 247016 -	1,130	9
100D	5 247015 -	1,130	18

受口プラグ(ゴム輪付) MGシリーズ用

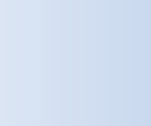

#### MG-P1

サイズ	コード	価格	梱包
100ミギ	5 256000 -	1,130	12
100ヒダリ	5 256001 -	1,130	12

受口プラグ(ゴム輪付) MGシリーズ用



#### MG-P3

サイズ	コード	価格	梱包
100ミギ	5 256002 -	1,130	12
100ヒダリ	5 256003 -	1,130	12

受口プラグ(ゴム輪付) MGシリーズ用



#### MG-P5

サイズ	コード	価格	梱包
100ミギ	5 256004 -	1,130	12
100ヒダリ	5 256005 -	1,130	12

受口プラグ(ゴム輪付) MGシリーズ用

#### MGDP-1

サイズ	コード	価格	梱包
100ミギ	5 256006 -	1,130	12
100ヒダリ	5 256007 -	1,130	12

受口プラグ(ゴム輪付) MGLシリーズ用



#### MGLプラグ

サイズ	コード	価格	梱包
100	5 247200 -	2,000	12
150	5 247009 -	3,800	8

## マス用立管

### マス用立管 (φ 150,200)

目盛り付マス立管



#### MAU マスアジャスター

サイズ	コード	価格	梱包
150×2M	5 245101 -	8,300	1
200×2M	5 245102 -	13,500	1

マス高さ調整用アジャスター

(VU管径)



#### AJ

サイズ	コード	価格	梱包
150×150	5 245931 -	3,500	6
150×300	5 245932 -	4,100	4
200×150	5 245933 -	4,400	3
200×300	5 245934 -	5,400	2

### マス用立管 (φ 300)

AHR用ゴム輪受口立管



#### AHB

サイズ	コード	価格	梱包
300×0.6	5 265300 -	15,300	1
300×0.9	5 265301 -	19,700	1

AHR-R用面取り立管



#### MVU

サイズ	コード	価格	梱包
300×0.6	5 267201 -	10,200	1
300×0.9	5 267202 -	14,900	1
300×1.2	5 267203 -	19,200	1
300×1.5	5 267204 -	23,700	1
300×1.8	5 267205 -	28,400	1

# マス用立管、マス用底板

マス用受口プラグ・  
立管・底板

## マス用立管 (φ 300)

EM30シリーズ用マス立管



### EM30

サイズ	コード	価格	梱包
300×0.6	5 245068 -	9,000	1
300×0.8	5 245070 -	10,400	1
300×1.0	5 245071 -	12,200	1
300×1.2	5 245072 -	15,400	1
300×1.3	5 245088 -	16,800	1
300×1.5	5 245074 -	19,800	1

マス立管 (EMR30シリーズ用)



### EMR30

サイズ	コード	価格	梱包
300×0.8	5 245204 -	10,400	1
300×1.0	5 245205 -	12,200	1
300×1.2	5 245206 -	15,400	1

## マス用立管 (φ 300)

マス高さ調整管



### マス高さ調整管

サイズ	コード	価格	梱包
300	5 245900 -	9,900	1

## マス用立管 (φ 400)

AMR400シリーズ用マス立管  
(VU400面取り短管)



### AMR 400

サイズ	コード	価格	梱包
400×0.4	5 245451 -	10,400	1

## マス用底板

### マス用底板

AHR用底板



### AHR-TB

品名	コード	価格	梱包
AHR-TB	5 230809 -	5,400	2

再生プラスチック製マス用底板

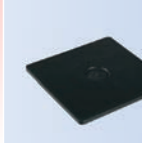

### TB-25V

品名	コード	価格	梱包
TB-25V	5 230949 -	1,800	10

マス底板 (タフコン台)



### TB-30

品名	コード	価格	梱包
TB-30	5 230812 -	2,800	5

吊配管用底板

### ツリハイカンヨウ ソコイタ

品名	コード	価格	梱包
ツリハイカンヨウソコイタ	5 230800 -	2,800	1

排水マス

※適用ベリメータスラム

雨水マス 雨水浸透マス

マンホール

公共マス

マス取付プラグ設置用基板

ふた・防護ふた

排水用継手

住設資材

量水器・止栓ボックス

下水・道用継手

水道用継手

パイプ

配管部品 副資材

## 塩ビ製ふた

### VU パイプ内径接続

ワンタッチ開閉密閉式ふた



### ICO-H

サイズ・色	コード	価格	梱包
50(おすい) ライト	5 295009 -	1,300	200
65(おすい) ライト	5 295010 -	1,500	80
75(おすい) ライト	5 295011 -	1,600	100
100(おすい) ライト	5 295012 -	1,900	48
125(おすい) ライト	5 295013 -	2,400	26
150(おすい) ライト	5 295014 -	2,800	16
200(おすい) ライト	5 295015 -	3,700	8
150K(おすい) ライト	5 295024 -	3,600	16
200K(おすい) ライト	5 295025 -	4,600	8
50(雨水) ライト	5 295029 -	1,300	200
75(雨水) ライト	5 295031 -	1,600	100
100(雨水) ライト	5 295032 -	1,900	48
125(雨水) ライト	5 295033 -	2,400	26
150(雨水) ライト	5 295034 -	2,800	16
200(雨水) ライト	5 295035 -	3,700	8
300(雨水) ライト	5 292340 -	9,300	1
300K(雨水) ライト	5 292341 -	10,700	1
50(文字なし) ライト	5 295039 -	1,300	200
75(文字なし) ライト	5 295041 -	1,600	100
100(文字なし) ライト	5 295042 -	1,900	48
125(文字なし) ライト	5 295043 -	2,400	26
150(文字なし) ライト	5 295044 -	2,800	16
200(文字なし) ライト	5 295045 -	3,700	8
50(おすい) グレー	5 228500 -	1,100	200
65(おすい) グレー	5 228499 -	1,400	80
75(おすい) グレー	5 228501 -	1,500	100
100(おすい) グレー	5 228502 -	1,800	48
125(おすい) グレー	5 228503 -	2,200	26
150(おすい) グレー	5 228504 -	2,600	16
200(おすい) グレー	5 228505 -	3,500	8
150K(おすい) グレー	5 248015 -	3,300	16
200K(おすい) グレー	5 248016 -	4,300	8
50(雨水) グレー	5 248984 -	1,100	200
75(雨水) グレー	5 248981 -	1,500	100
100(雨水) グレー	5 248979 -	1,800	48
125(雨水) グレー	5 228522 -	2,200	26
150(雨水) グレー	5 228528 -	2,600	16
200(雨水) グレー	5 228496 -	3,500	8
50(文字なし) グレー	5 248684 -	1,100	200
75(文字なし) グレー	5 248685 -	1,500	100
100(文字なし) グレー	5 248686 -	1,800	48
125(文字なし) グレー	5 248687 -	2,200	26
150(文字なし) グレー	5 248688 -	2,600	16
200(文字なし) グレー	5 248689 -	3,500	8
50(おすい) ブラック	5 295100 -	1,600	200
75(おすい) ブラック	5 295101 -	2,000	100
100(おすい) ブラック	5 295102 -	2,400	48
150(おすい) ブラック	5 295103 -	3,300	16
200(おすい) ブラック	5 295104 -	4,300	8
150(雨水) ブラック	5 295113 -	3,300	16
200(雨水) ブラック	5 295114 -	4,300	8
300(雨水) ブラック	5 295110 -	11,300	1

ワンタッチ開閉密閉式角ふた



### ICO-H・角

サイズ・色	コード	価格	梱包
150(おすい) ライト	5 295050 -	3,100	16
200(おすい) ライト	5 295051 -	4,100	8
150(雨水) ライト	5 295056 -	3,100	16
200(雨水) ライト	5 295057 -	4,100	8

ワンタッチ開閉密閉式傾斜地用ふた



### ICO-HK

サイズ・色	コード	価格	梱包
150(おすい) ライト	5 295060 -	4,300	8
200(おすい) ライト	5 295061 -	5,900	4
150K(おすい) ライト	5 295062 -	5,200	8
200K(おすい) ライト	5 295063 -	6,800	4
150(雨水) ライト	5 295066 -	4,300	8
200(雨水) ライト	5 295067 -	5,900	4

ワンタッチ開閉密閉式高さ調整ふた

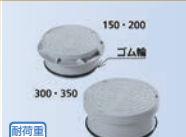

### ICO-HG

サイズ・色	コード	価格	梱包
150(おすい) ライト	5 295070 -	3,700	8
200(おすい) ライト	5 295071 -	5,300	4
300(おすい) ライト	5 295400 -	11,400	1
300K(おすい) ライト	5 295404 -	12,700	1
350K(おすい) ライト	5 295415 -	14,100	1

ワンタッチ開閉密閉式ふた(ロック式)



### ICO-HL

サイズ・色	コード	価格	梱包
200(おすい) ライト	5 295081 -	5,700	8
200K(おすい) ライト	5 295083 -	6,500	8
300(雨水) ライト	5 292326 -	10,700	1

ワンタッチ開閉密閉式高さ調整ふた(ロック式)



### ICO-HGL

サイズ・色	コード	価格	梱包
300(おすい) ライト	5 295450 -	12,700	1

ワンタッチ開閉密閉式ふた

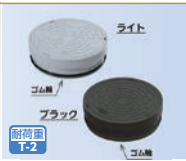

### ICOR-H

サイズ・色	コード	価格	梱包
300(おすい) ライト	5 295500 -	9,900	1
300K(おすい) ライト	5 295504 -	11,400	1
300(文字なし) ライト	5 295635 -	9,900	1
300(おすい) ブラック	5 295105 -	11,900	1

ワンタッチ開閉密閉式傾斜地用ふた



### ICOR-HK

サイズ・色	コード	価格	梱包
300(おすい) ライト	5 295570 -	16,900	1

トラップマス用塩ビ製ふた

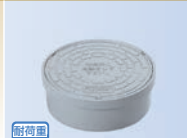

### ICO-HB

サイズ・色	コード	価格	梱包
150(トラップマス) ライト	5 295090 -	3,100	16
200(トラップマス) ライト	5 295091 -	4,100	8

トラップマス用塩ビ製ふた



### ICO-HB ブルー75

サイズ・色	コード	価格	梱包
150(トラップマス) ライト	5 295092 -	3,100	16
200(トラップマス) ライト	5 295093 -	4,100	8
200(雨水) ライト	5 248855 -	4,100	8
300(雨水) ライト	5 248858 -	9,300	1

ワンタッチ開閉式通気口付ふた



### ICO-HV

サイズ・色	コード	価格	梱包
50 ライト	5 295130 -	1,500	80
65 ライト	5 295131 -	1,800	80
75 ライト	5 295132 -	1,900	80
100 ライト	5 295133 -	2,200	48
125 ライト	5 295134 -	2,800	24
150 ライト	5 295135 -	3,300	16
200 ライト	5 295136 -	4,300	8
50 グレー	5 228340 -	1,500	80
65 グレー	5 228341 -	1,700	80
75 グレー	5 228342 -	1,800	80
100 グレー	5 228343 -	2,100	48
125 グレー	5 228344 -	2,700	24
150 グレー	5 228345 -	3,100	16
200 グレー	5 228346 -	4,000	8

ワンタッチ開閉式圧力開放ふた



### ICO-HD

サイズ・色	コード	価格	梱包
150 ライト	5 295180 -	5,100	16
200 ライト	5 295181 -	6,400	8
150K ライト	5 295190 -	6,000	16
200K ライト	5 295191 -	7,300	8
150 グレー	5 295185 -	4,900	16

## VU パイプ内径接続

ワンタッチ  
開閉式オーバーフローふた



### ICO-FL

サイズ・色	コード	価格	梱包
150(雨水) ライト	5 295240 -	5,500	16
150(おすい) ライト	5 295230 -	5,500	16
200(雨水) ライト	5 295241 -	6,800	8
200(おすい) ライト	5 295231 -	6,800	8
200K(おすい) ライト	5 295236 -	7,500	8
300(雨水) ライト	5 295315 -	18,200	1
300(おすい) ライト	5 295310 -	18,200	1
300K(おすい) ライト	5 295311 -	19,700	1
150(雨水) グレー	5 295221 -	5,500	16
150(おすい) グレー	5 295220 -	5,500	16

ワンタッチ開閉式吸気ふた



### ICO-TB

サイズ・色	コード	価格	梱包
150(おすい) ライト	5 295250 -	9,400	4
200(おすい) ライト	5 295252 -	11,000	2
300(おすい) ライト	5 295258 -	19,300	1
150(おすい) グレー	5 295251 -	9,400	4

ワンタッチ開閉式圧力開放ふた



### ICO-HD

サイズ・色	コード	価格	梱包
150 後付(おすい) ライト	5 295182 -	6,000	4
150 後付(おすい) グレー	5 295187 -	6,000	4

ターンアップ開閉密閉式ふた  
(レンチで開閉)



### ICO-S

サイズ・色	コード	価格	梱包
75(おすい) ライト	5 295152 -	1,800	48
100(おすい) ライト	5 295153 -	2,100	24
150(おすい) ライト	5 295154 -	3,100	16
200(おすい) ライト	5 295155 -	5,300	8
150(おすい) グレー	5 228534 -	3,100	16
200(おすい) グレー	5 248076 -	5,100	8

ターンアップ開閉密閉式ふた



### ICO-D

サイズ・色	コード	価格	梱包
150(おすい) グレー	5 228491 -	3,100	16

## VU・VP パイプ外径接続

ワンタッチ開閉密閉式ふた



### OCO-H

サイズ・色	コード	価格	梱包
50(おすい) ライト	5 295209 -	1,300	48
75(おすい) ライト	5 295211 -	1,900	48
100(おすい) ライト	5 295212 -	2,200	24
125(おすい) ライト	5 295213 -	2,800	16
150(おすい) ライト	5 295214 -	3,200	12
200(おすい) ライト	5 295215 -	4,400	4
50(おすい) グレー	5 248240 -	1,300	48
75(おすい) グレー	5 248242 -	1,900	48
100(おすい) グレー	5 248243 -	2,100	24
125(おすい) グレー	5 248244 -	2,700	16
150(おすい) グレー	5 248245 -	3,100	12
200(おすい) グレー	5 248246 -	4,300	4

ワンタッチ  
開閉密閉式傾斜地用ふた



### OCO-HK

サイズ・色	コード	価格	梱包
150(おすい) ライト (受)	5 295260 -	5,900	8
200(おすい) ライト (受)	5 295261 -	8,300	4

ターンアップ開閉密閉式ふた  
(レンチで開閉)



### OCO-S

サイズ・色	コード	価格	梱包
200K(おすい) ライト	5 295273 -	9,200	4

## VP パイプ内径接続

ワンタッチ開閉密閉式ふた



### ICO-H VP

サイズ・色	コード	価格	梱包
150(おすい) ライト	5 295016 -	4,100	16
200(おすい) ライト	5 295017 -	5,700	8
150(雨水) ライト	5 295036 -	4,100	16
200(雨水) ライト	5 295037 -	5,700	8
150(おすい) グレー	5 228894 -	3,900	16
200(おすい) グレー	5 228895 -	5,100	8
150(雨水) グレー	5 228888 -	3,900	16
200(雨水) グレー	5 228889 -	5,100	8

## 鋳鉄製ふた

### VU パイプ内径接続

ワンタッチ開閉密閉式ふた

(ふたのみ鋳鉄製)



### ICO-HF

サイズ	コード	価格	梱包
75(おすい)	5 228774 -	4,800	27
100(おすい)	5 228775 -	5,200	12
125(おすい)	5 228783 -	6,500	10
150(おすい)	5 228784 -	8,000	8
200(おすい)	5 248193 -	10,600	4
150K(おすい)	5 248200 -	9,200	8
200K(おすい)	5 248201 -	11,700	4
150(雨水)	5 250011 -	8,000	8
200(雨水)	5 250016 -	10,600	4
100(文字なし)	5 250001 -	5,200	12
150(文字なし)	5 250028 -	8,000	8
200(文字なし)	5 250009 -	10,600	4

ワンタッチ  
開閉密閉式傾斜地用ふた

(ふたのみ鋳鉄製)



### ICO-HKF

サイズ	コード	価格	梱包
150(おすい)	5 248223 -	11,700	8
200(おすい)	5 248224 -	15,300	4

ワンタッチ開閉密閉式ふた

(鋳鉄製リング付)



### ICO-AF

サイズ	コード	価格	梱包
75(おすい)	5 248173 -	8,000	8
100(おすい)	5 248174 -	8,500	6
150(おすい)	5 248175 -	9,900	8
200(おすい)	5 248176 -	14,600	4
150K(おすい)	5 248185 -	11,200	8
200K(おすい)	5 248186 -	15,800	4
150(雨水)	5 250180 -	9,900	8
200(雨水)	5 250022 -	14,600	4
200(文字なし)	5 248214 -	14,600	4

ワンタッチ開閉密閉式角ふた

(鋳鉄製リング付)



### ICO-AF・角

サイズ	コード	価格	梱包
150(おすい)	5 250075 -	13,800	6
200(おすい)	5 250076 -	19,400	4

ワンタッチ  
開閉密閉式傾斜地用ふた

(鋳鉄製リング付)



### ICO-AFK

サイズ	コード	価格	梱包
150(おすい)	5 248784 -	12,900	4
200(おすい)	5 248786 -	21,300	4

## VU パイプ内径接続

ワンタッチ  
開閉密閉式高さ調整ふた

〈鋳鉄製リング付〉



### ICO-AFG

サイズ	コード	価格	梱包
300(おすい)	5 248271 -	47,200	1
300K(おすい)	5 248281 -	49,300	1
350K(おすい)	5 248273 -	54,500	1

ワンタッチ開閉密閉式  
高さ調整ふた(ロック式)

〈鋳鉄製リング付〉



### ICO-AFL

サイズ	コード	価格	梱包
300(おすい)	5 250035 -	49,300	1

ワンタッチ開閉密閉式ふた

〈ふた・枠共鋳鉄製〉



### ICOR-AF

サイズ	コード	価格	梱包
300(おすい)	5 250231 -	43,300	1
300K(おすい)	5 250233 -	45,300	1

ワンタッチ  
開閉密閉式傾斜地用ふた

〈鋳鉄製リング付〉



### ICOR-AFK

サイズ	コード	価格	梱包
300(おすい)	5 250482 -	56,600	1

鋳鉄製ふた

〈ふた・枠共鋳鉄製〉



### ICO-AF

サイズ	コード	価格	梱包
300(雨水)	5 292555 -	30,300	1
300K(雨水)	5 292556 -	32,500	1

## VU・VP パイプ外径接続

ワンタッチ開閉密閉式ふた

〈ふたのみ鋳鉄製〉



### OCO-HF

サイズ	コード	価格	梱包
200(おすい)	5 248714 -	12,500	4

ワンタッチ開閉密閉式ふた

〈鋳鉄製リング付〉



### OCO-AF

サイズ	コード	価格	梱包
150(おすい)	5 250052 -	17,800	8
200(おすい)	5 250053 -	22,400	4

## ステンレス製・アルミ合金製ふた

### VU パイプ内径接続

ワンタッチ開閉密閉式ふた

〈ステンレス製リング付〉

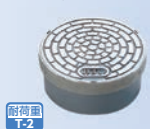

### ICO-AS

サイズ	コード	価格	梱包
150K(おすい)	5 248293 -	31,100	4
200K(おすい)	5 248294 -	42,200	2
150K(雨水)	5 250275 -	31,100	4
200K(雨水)	5 248295 -	42,200	2
150K(文字なし)	5 250279 -	31,100	4
200K(文字なし)	5 250280 -	42,200	2

ワンタッチ開閉密閉式角ふた

〈ステンレス製リング付〉

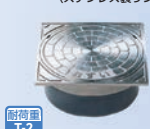

### ICO-AS・角

サイズ	コード	価格	梱包
150K(おすい)	5 250095 -	54,600	4
200K(おすい)	5 250096 -	75,200	2

ワンタッチ開閉密閉式ふた

〈アルミ合金製リング付〉



### ICO-AL

サイズ	コード	価格	梱包
150(おすい)	5 250173 -	12,800	8
200(おすい)	5 250174 -	18,700	4

## 塩ビ製格子ふた

### VU パイプ内径接続

ワンタッチ開閉式格子ふた



### ICA-H

サイズ・色	コード	価格	梱包
75(雨水) ライト	5 292122 -	1,700	50
100(雨水) ライト	5 292123 -	2,000	48
125(雨水) ライト	5 292124 -	2,500	24
150(雨水) ライト	5 292127 -	3,000	16
200(雨水) ライト	5 292128 -	4,000	8
300(雨水) ライト	5 292332 -	9,300	1
300K(雨水) ライト	5 292333 -	10,700	1
150(雨水) ブラック	5 292163 -	3,600	16
200(雨水) ブラック	5 292164 -	4,600	8
300(雨水) ブラック	5 292342 -	11,300	1

ワンタッチ開閉式格子ふた



### ICA-H 網付

サイズ・色	コード	価格	梱包
150(雨水) 網付 ライト	5 292108 -	5,800	16
200(雨水) 網付 ライト	5 292109 -	7,100	8
300(雨水) 網付 ライト	5 292150 -	12,900	1
150(雨水) 網付 ブラック	5 292166 -	6,400	16
200(雨水) 網付 ブラック	5 292167 -	7,700	8
300(雨水) 網付 ブラック	5 292168 -	14,900	1

ワンタッチ開閉式格子角ふた



### ICA-H・角

サイズ・色	コード	価格	梱包
150(雨水) ライト	5 292227 -	3,100	16
200(雨水) ライト	5 292228 -	4,100	8

ワンタッチ  
開閉式格子ふた(ロック式)



### ICA-HL

サイズ・色	コード	価格	梱包
300(雨水) ライト	5 292338 -	10,700	1
300K(雨水) ライト	5 292339 -	12,000	1

## VU・VP パイプ外径接続

ワンタッチ開閉式格子ふた



### OCA-H

サイズ・色	コード	価格	梱包
150(雨水) ライト	5 292250 -	3,200	12
200(雨水) ライト	5 292251 -	4,400	4

ワンタッチ  
開閉式格子傾斜地用ふた



### OCA-HK

サイズ・色	コード	価格	梱包
150(雨水) ライト	5 292254 -	5,900	8
200(雨水) ライト	5 292255 -	8,300	4

## 鋳鉄製格子ふた

### VU パイプ内径接続

ワンタッチ開閉式格子ふた



### ICA-HF

サイズ	コード	価格	梱包
150(雨水)	5 292505 -	8,000	8
200(雨水)	5 292506 -	10,600	4

# 鋳鉄製格子ふた、透水性景観用ふた、鋳鉄製ふた・格子ふた(T-8対応)、鋳鉄製防護ふた(φ200以下)

ふた・防護ふた

## VU パイプ内径接続

ワンタッチ開閉式格子ふた

(ふたのみ鋳鉄製)



### ICA-HF 網付

サイズ	コード	価格	梱包
150(雨水) 網付	5 292507 -	13,700	8
200(雨水) 網付	5 292508 -	16,700	4

ワンタッチ開閉式格子ふた

(鋳鉄製リング付)



### ICA-AF

サイズ	コード	価格	梱包
150(雨水)	5 292530 -	9,900	8
200(雨水)	5 292531 -	14,600	4

ワンタッチ開閉式格子ふた

(網)



### ICA-AF 網付

サイズ	コード	価格	梱包
150(雨水) 網付	5 292545 -	15,300	8
200(雨水) 網付	5 292546 -	20,800	4

鋳鉄製格子ふた  
格子溝幅6mmタイプ

(ふた・枠共鋳鉄製)

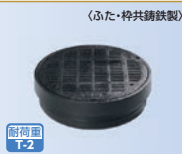

### ICA-AF(6S)

サイズ	コード	価格	梱包
300(雨水)	5 292567 -	30,300	1
300K(雨水)	5 292568 -	32,500	1

ワンタッチ開閉式格子角ふた

(鋳鉄製リング付)



### ICA-AF・角

サイズ	コード	価格	梱包
150(雨水)	5 292532 -	13,800	6
200(雨水)	5 292533 -	19,400	4

## VU パイプ外径接続

鎖付・格子ふた

(ひら受け)



### OCA-8F

サイズ	コード	価格	梱包
300K(雨水)	5 292155 -	21,600	1

## 透水性景観用ふた

### VU パイプ内径接続

透水性景観用ふた

(ふたのみ鋳鉄製)



### ICA-TK

サイズ	コード	価格	梱包
150(雨水)	5 292570 -	9,400	8
200(雨水)	5 292571 -	12,100	4

## 鋳鉄製ふた・格子ふた(T-8対応)

### VU パイプ外径接続

蓋裏蝶番付ふた

(こう配受け)



### OCO-8FH

サイズ	コード	価格	梱包
400(雨水)	5 292100 -	47,500	1

蓋裏蝶番付・格子ふた  
格子溝幅6mmタイプ

(こう配受け)

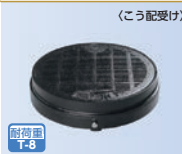

### OCA-8FH(6S)

サイズ	コード	価格	梱包
400(雨水)	5 292115 -	47,500	1

ふた用鎖

## ステンレス鎖

サイズ	コード	価格	梱包
ステンレスサリA(φ200以下)	5 248000 -	930	800
ステンレスサリC(φ300以上)	5 248001 -	1,460	250

## 鋳鉄製防護ふた(φ200以下)

### 防護ふた(φ150用)

標準型 パール穴(袋穴)式・鎖付

(こう配受け)



### WP-15Bセット

品名	コード	価格	梱包
WP-15Bセット(おすい)	5 230522 -	33,300	1
WP-15Bセット(雨水)	5 230528 -	33,300	1

標準型 パール穴(袋穴)式・鎖付

(こう配受け)



### WP-1514Bセット

品名	コード	価格	梱包
WP-1514Bセット(おすい)	5 230525 -	31,700	1
WP-1514Bセット(雨水)	5 230518 -	31,700	1

標準型 パール穴(袋穴)式・鎖付

(こう配受け)



### FVK-15セット

品名	コード	価格	梱包
FVK-15セット(おすい)	5 230732 -	24,800	1
FVK-15セット(雨水)	5 230734 -	24,800	1

簡易型 ドライバー開閉式・鎖付

(ひら受け)



### FH-15セット

品名	コード	価格	梱包
FH-15セット(おすい)	5 230552 -	21,500	1
FH-15セット(雨水)	5 230554 -	21,500	1

簡易型 ドライバー開閉式・鎖付

(ひら受け)

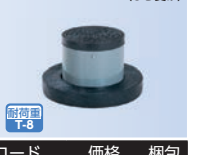

### FU-20D150L セット

品名	コード	価格	梱包
FU-20D150Lセット(おすい)	5 230032 -	21,500	1
FU-20D150Lセット(雨水)	5 230037 -	21,500	1

## 防護ふた(φ200用、協会統一型)

協会統一型・標準型 パール穴  
(袋穴)式・蓋裏蝶番付



### KSH-20セット

品名	コード	価格	梱包
KSH-20セット(おすい)	5 232880 -	51,800	1

協会統一型・標準型 パール穴  
(袋穴)式・蓋裏蝶番付



### KSH-214セット

品名	コード	価格	梱包
KSH-214セット(おすい)	5 232881 -	50,200	1

協会統一型・標準型 パール穴  
(袋穴)式・蓋裏蝶番付



### KSH-208セット

品名	コード	価格	梱包
KSH-208セット(おすい)	5 232882 -	40,100	1

協会統一型・標準型 パール穴  
閉塞ロック式・蓋裏蝶番付



### KSL-20セット

品名	コード	価格	梱包
KSL-20セット(おすい)	5 232883 -	56,000	1

## 防護ふた(φ200用、協会統一型)

協会統一型・標準型 パール穴  
閉塞ロック式・蓋裏蝶番付

(こう配受け)



### KSL-214セット

品名	コード	価格	梱包
KSL-214セット(おすい)	5 232884 -	53,700	1

協会統一型・標準型 パール穴  
閉塞ロック式・蓋裏蝶番付

(こう配受け)



### KSL-208セット

品名	コード	価格	梱包
KSL-208セット(おすい)	5 232885 -	43,500	1

## 防護ふた(φ200用)

標準型 パール穴(袋穴)式・鎖付

(こう配受け)



### WP-20Bセット

品名	コード	価格	梱包
WP-20Bセット(おすい)	5 230523 -	41,600	1
WP-20Bセット(雨水)	5 230529 -	41,600	1

標準型 パール穴(袋穴)式・鎖付

(こう配受け)



### WP-214Bセット

品名	コード	価格	梱包
WP-214Bセット(おすい)	5 230526 -	40,100	1
WP-214Bセット(雨水)	5 230519 -	40,100	1

標準型 パール穴(袋穴)式・鎖付

(こう配受け)



### FVK-20セット

品名	コード	価格	梱包
FVK-20セット(おすい)	5 230733 -	31,700	1
FVK-20セット(雨水)	5 230735 -	31,700	1

簡易型 ドライバー開閉式・鎖付

(ひら受け)



### FH-20セット

品名	コード	価格	梱包
FH-20セット(おすい)	5 230553 -	24,800	1
FH-20セット(雨水)	5 230555 -	24,800	1

簡易型 ドライバー開閉式・鎖付

(ひら受け)



### FU-25D150L セット

品名	コード	価格	梱包
FU-25D150Lセット(おすい)	5 230033 -	24,800	1
FU-25D150Lセット(雨水)	5 230038 -	24,800	1

圧力開放型 標準型パール穴  
閉塞ロック式 蓋裏蝶番付

### KSL-HD214 セット

品名	コード	価格	梱包
KSL-HD214セット(おすい)	5 234060 -	60,900	1

## 铸铁製防護ふた(φ300以上)

## 防護ふた(φ300用、協会統一型)

協会統一型・標準型 パール穴  
(袋穴)式・蓋裏蝶番付

(こう配受け)

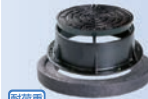

### KSH-30

品名	コード	価格	梱包
KSH-30 蓋(おすい)	5 232890 -	24,800	1
KSH-30 蓋(雨水)	5 113054 -	24,800	1
KSH-30・KSH-314 枠	5 230768 -	45,300	1
KSTW-30 台座	5 230753 -	9,200	1

協会統一型・標準型 パール穴  
(袋穴)式・蓋裏蝶番付

(こう配受け)



### KSH-314

品名	コード	価格	梱包
KSH-314 蓋(おすい)	5 232891 -	21,500	1
KSH-314 蓋(雨水)	5 113055 -	21,500	1
KSH-30・KSH-314 枠	5 230768 -	45,300	1
KSTW-30 台座	5 230753 -	9,200	1

協会統一型・標準型 パール穴  
(袋穴)式・蓋裏蝶番付

(こう配受け)



### KSH-308

品名	コード	価格	梱包
KSH-308 蓋(おすい)	5 232892 -	18,900	1
KSH-308 蓋(雨水)	5 113056 -	18,900	1
KSH-308 枠	5 230769 -	37,500	1
KSTW-308 台座	5 230754 -	7,500	1

協会統一型・標準型 パール穴  
閉塞ロック式・蓋裏蝶番付

(こう配受け)



### KSL-30

品名	コード	価格	梱包
KSL-30 蓋(おすい)	5 232894 -	35,900	1
KSL-30 蓋(雨水)	5 113057 -	35,900	1
KSH-30・KSH-314 枠	5 230768 -	45,300	1
KSTW-30 台座	5 230753 -	9,200	1

協会統一型・標準型 パール穴  
閉塞ロック式・蓋裏蝶番付

(こう配受け)

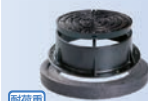

### KSL-314

品名	コード	価格	梱包
KSL-314 蓋(おすい)	5 232894 -	31,700	1
KSL-314 蓋(雨水)	5 113058 -	31,700	1
KSH-30・KSH-314 枠	5 230768 -	45,300	1
KSTW-30 台座	5 230753 -	9,200	1

協会統一型・標準型 パール穴  
閉塞ロック式・蓋裏蝶番付

(こう配受け)



### KSL-308

品名	コード	価格	梱包
KSL-308 蓋(おすい)	5 232895 -	30,000	1
KSL-308 蓋(雨水)	5 113059 -	30,000	1
KSH-308 枠	5 230769 -	37,500	1
KSTW-308 台座	5 230754 -	7,500	1

協会統一型・標準型・除雪車対応  
パール穴(袋穴)式・蓋裏蝶番付

(こう配受け)



### KSH-J30

品名	コード	価格	梱包
KSH-30 蓋(おすい)	5 232890 -	24,800	1
KSJ 枠	5 232744 -	50,200	1
KSTW-30 台座	5 230753 -	9,200	1

協会統一型・標準型・除雪車対応  
パール穴(袋穴)式・蓋裏蝶番付

(こう配受け)

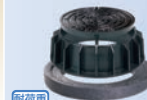

### KSH-J314

品名	コード	価格	梱包
KSH-314 蓋(おすい)	5 232891 -	21,500	1
KSJ 枠	5 232744 -	50,200	1
KSTW-30 台座	5 230753 -	9,200	1

協会統一型・標準型・除雪車対応  
パール穴閉塞ロック式・蓋裏蝶番付

(こう配受け)



### KSL-J30

品名	コード	価格	梱包
KSL-30 蓋(おすい)	5 232893 -	35,900	1
KSJ 枠	5 232744 -	50,200	1
KSTW-30 台座	5 230753 -	9,200	1

協会統一型・標準型・除雪車対応  
パール穴閉塞ロック式・蓋裏蝶番付

(こう配受け)



### KSL-J314

品名	コード	価格	梱包
KSL-314 蓋(おすい)	5 232894 -	31,700	1
KSJ 枠	5 232744 -	50,200	1
KSTW-30 台座	5 230753 -	9,200	1

## 防護ふた(φ300用)

標準型  
パール穴(袋穴)式・蓋裏蝶番付

(こう配受け)



### WPH-30

品名	コード	価格	梱包
WPH-30 蓋(おすい)	5 230827 -	24,800	1
WPH-30 蓋(雨水)	5 230892 -	24,800	1
WPH-30・WPH-314 枠	5 230828 -	45,300	1
TW-30 台座	5 230813 -	9,200	1
TW-30D 台座	5 230792 -	11,500	1

# 鋳鉄製防護ふた(φ300以上)、 防護ふた関連製品

ふた・防護ふた

## 防護ふた (φ 300 用)

標準型 パール穴(袋穴)式・蓋裏蝶番付		(こう配受け)	
			
		耐荷重 T-14	
品名	コード	価格	梱包
WPH-314 蓋(おすい)	5 230610 -	21,500	1
WPH-314 蓋(雨水)	5 230611 -	21,500	1
WPH-30・WPH-314 枠	5 230828 -	45,300	1
TW-30 台座	5 230813 -	9,200	1
TW-30D 台座	5 230792 -	11,500	1

標準型 パール穴ロック式・蓋裏蝶番付		(こう配受け)	
			
		耐荷重 T-25	
品名	コード	価格	梱包
WPL-30-15 蓋(おすい)	5 230590 -	35,900	1
WPL-30-15・WPL-314-15 枠	5 230592 -	45,300	1
TW-30C 台座	5 230791 -	11,500	1

標準型 パール穴ロック式・蓋裏蝶番付		(こう配受け)	
			
		耐荷重 T-14	
品名	コード	価格	梱包
WPL-314-15 蓋(おすい)	5 230615 -	31,700	1
WPL-30-15・WPL-314-15 枠	5 230592 -	45,300	1
TW-30C 台座	5 230791 -	11,500	1

標準型・除雪車対応 パール穴 (袋穴)式・蓋裏蝶番付		(こう配受け)	
			
		耐荷重 T-25	
品名	コード	価格	梱包
WPH-30 蓋(おすい)	5 230827 -	24,800	1
WPHJ 枠	5 230601 -	50,200	1
TW-30 台座	5 230813 -	9,200	1
TW-30D 台座	5 230792 -	11,500	1

標準型・除雪車対応 パール穴 (袋穴)式・蓋裏蝶番付		(こう配受け)	
			
		耐荷重 T-14	
品名	コード	価格	梱包
WPH-314 蓋(おすい)	5 230610 -	21,500	1
WPHJ 枠	5 230601 -	50,200	1
TW-30 台座	5 230813 -	9,200	1
TW-30D 台座	5 230792 -	11,500	1

標準型・除雪車対応 パール穴 ロック式・蓋裏蝶番付		(こう配受け)	
			
		耐荷重 T-25	
品名	コード	価格	梱包
WPL-30-15 蓋(おすい)	5 230590 -	35,900	1
WPLJ 枠	5 230602 -	53,700	1
TW-30C 台座	5 230791 -	11,500	1

標準型・除雪車対応 パール穴  
ロック式・蓋裏蝶番付

## WPL-J314-15

品名	コード	価格	梱包
WPL-314-15 蓋(おすい)	5 230615 -	31,700	1
WPLJ 枠	5 230602 -	53,700	1
TW-30C 台座	5 230791 -	11,500	1

標準型  
パール穴(袋穴)式・蓋裏蝶番付

## WPHA-30

品名	コード	価格	梱包
WPHA-30 蓋(雨水)	5 292200 -	23,100	1
WPHA-30 枠	5 292201 -	50,200	1
TW-30 台座	5 230813 -	9,200	1

WPHA-30用落下防止ネット

## WPHA-30 ラッカボウシネット

品名	コード	価格	梱包
WPHA-30ラッカボウシネット	5 298215 -	21,960	1

簡易型  
パール穴(袋穴)式・蓋裏蝶番付

## FUH-40D150L

品名	コード	価格	梱包
FUH-40D150L(おすい)	5 230538 -	44,300	1
FUH-40D150L(雨水)	5 230537 -	44,300	1
TF-40 台座	5 230816 -	8,300	1

簡易型  
パール穴ロック式・蓋裏蝶番付

## FUL-40D150L

品名	コード	価格	梱包
FUL-40D150L(おすい)	5 230536 -	52,800	1
TF-40 台座	5 230816 -	8,300	1

## 防護ふた (φ 350・φ 400 用)

標準型  
パール穴(袋穴)式・蓋裏蝶番付

## WPH-35

品名	コード	価格	梱包
WPH-35 蓋(おすい)	5 230895 -	31,700	1
WPH-35 蓋(雨水)	5 230899 -	31,700	1
WPH-35 枠	5 230896 -	56,000	1
TW-35 台座	5 230897 -	11,500	1

標準型  
パール穴(袋穴)式・蓋裏蝶番付

## WPHA-35

品名	コード	価格	梱包
WPHA-35 蓋(雨水)	5 292202 -	31,700	1
WPHA-35 枠	5 292203 -	60,500	1
TW-35 台座	5 230897 -	11,500	1

WPHA-35用落下防止ネット

## WPHA-35 ラッカボウシネット

品名	コード	価格	梱包
WPHA-35ラッカボウシネット	5 298216 -	26,280	1

## 防護ふた関連製品

### 台座

台座(再生プラスチック製)

## TF

品名	コード	価格	梱包
TF-20	5 230801 -	5,100	4
TF-25-2	5 230804 -	5,100	4
TF-30	5 230815 -	6,600	2
TF-40	5 230816 -	8,300	1

台座(再生プラスチック製)

## TW

品名	コード	価格	梱包
TW-15A	5 230810 -	5,900	2
TW-20	5 230803 -	7,500	2
TW-20C	5 230805 -	7,500	2
TW-30	5 230813 -	9,200	1
TW-30C	5 230791 -	11,500	1
TW-30D	5 230792 -	11,500	1
TW-35	5 230897 -	11,500	1

協会統一型 台座(再生プラスチック製)

## KSTW

品名	コード	価格	梱包
KSTW-30	5 230753 -	9,200	1
KSTW-308	5 230754 -	7,500	1

## KSH 用ゴム

KSH用ゴム

## KSH用ゴム

品名	コード	価格	梱包
KSH用ゴム	5 256009 -	1,260	50

## 排水設備用鋳鉄製防護ふた

### 防護ふた

排水設備用鋳鉄製防護ふた



### HB-D

品名	コード	価格	梱包
HB-D 15セット(おすい)	5 232467 -	31,700	1
HB-D 15セット(雨水)	5 232468 -	31,700	1
HB-D 15セット(文字なし)	5 113073 -	31,700	1
HB-D 20セット(おすい)	5 232477 -	37,500	1
HB-D 20セット(雨水)	5 232478 -	37,500	1
HB-D 20セット(文字なし)	5 113074 -	37,500	1
HB-D 30(おすい)	5 232487 -	68,900	1
HB-D 30(雨水)	5 232488 -	68,900	1
HB-D 30(文字なし)	5 113075 -	68,900	1
KSTW-30 台座	5 230753 -	9,200	1

排水設備用鋳鉄製防護ふた



### HB-A

品名	コード	価格	梱包
HB-A 15セット(おすい)	5 232464 -	21,500	1
HB-A 15セット(雨水)	5 232465 -	21,500	1
HB-A 15セット(文字なし)	5 113070 -	21,500	1
HB-A 20セット(おすい)	5 232474 -	24,800	1
HB-A 20セット(雨水)	5 232475 -	24,800	1
HB-A 20セット(文字なし)	5 113071 -	24,800	1
HB-A 30(おすい)	5 232484 -	58,500	1
HB-A 30(雨水)	5 232485 -	58,500	1
HB-A 30(文字なし)	5 113072 -	58,500	1
KSTW-308 台座	5 230754 -	7,500	1

排水設備用鋳鉄製格子防護ふた



### HB-D(A)

品名	コード	価格	梱包
HB-D 15Aセット(雨水)	5 232469 -	35,900	1
HB-D 20Aセット(雨水)	5 232479 -	43,500	1
HB-D 30A(雨水)	5 232489 -	72,200	1
KSTW-30 台座	5 230753 -	9,200	1

排水設備用鋳鉄製格子防護ふた



### HB-A(A)

品名	コード	価格	梱包
HB-A 15Aセット(雨水)	5 232466 -	24,800	1
HB-A 20Aセット(雨水)	5 232476 -	30,000	1
HB-A 30A(雨水)	5 232486 -	63,900	1
KSTW-308 台座	5 230754 -	7,500	1

## 内ふた

### 内ふた

密閉式内ふた(ゴムリング付)



### ITO-R

サイズ	コード	価格	梱包
150	5 248058 -	2,500	24
200	5 248060 -	3,300	16
300	5 248069 -	4,300	5
350VU	5 248053 -	8,300	1

密閉式内ふた(ゴムリング付)



### ITO-R VP

サイズ	コード	価格	梱包
150	5 248097 -	4,000	20
200	5 248098 -	4,800	14

密閉式凹形内ふた(ゴムリング付)



### ITOF-R

サイズ	コード	価格	梱包
200	5 248122 -	3,300	16
300	5 248123 -	4,300	5

開放式内ふた(ゴムリングなし)



### ITO

サイズ	コード	価格	梱包
400	5 248075 -	5,400	2

圧力開放内ふた(取っ手付)

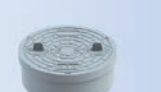

### ITO-HD(内ふた)

サイズ	コード	価格	梱包
200	5 248126 -	6,800	6

# CU継手(便利な継手) 排水用継手

## CU継手(便利な継手)

### エルボ

11 1/4° エルボ



### CU 11 1/4L

サイズ	コード	価格	梱包
75	5 235293 -	860	15
100	5 235294 -	1,390	12
125	5 235295 -	3,680	6
150	5 235296 -	5,500	6

22 1/2° エルボ



### CU 22 1/2L

サイズ	コード	価格	梱包
40	5 235300 -	490	28
50	5 235301 -	640	30
65	5 235302 -	800	20
75	5 235303 -	860	15
100	5 235304 -	1,390	12
125	5 235305 -	3,680	10
150	5 235306 -	5,500	4

30° エルボ



### CU 30L

サイズ	コード	価格	梱包
40	5 235310 -	490	28
50	5 235311 -	640	30
65	5 235312 -	800	20
75	5 235313 -	860	15
100	5 235314 -	1,390	10
125	5 235315 -	3,680	10
150	5 235316 -	5,500	8

60° エルボ



### CU 60L

サイズ	コード	価格	梱包
75	5 235323 -	860	15
100	5 235324 -	1,390	9

異径45° エルボ



### CU 45L

サイズ	コード	価格	梱包
50×40	5 235720 -	440	30
65×50	5 235722 -	540	20
75×50	5 235724 -	590	25
100×75	5 235729 -	1,030	12

異径90° エルボ



### CU DL

サイズ	コード	価格	梱包
50×40 (VU)	5 235261 -	440	90
65×50 (VU)	5 235263 -	590	45
75×40 (VU)	5 235264 -	590	40
75×50 (VU)	5 235265 -	590	30
75×65 (VU)	5 235266 -	590	25
100×50 (VU)	5 235268 -	1,030	18
100×65 (VU)	5 235269 -	1,030	15
100×75 (VU)	5 235270 -	1,030	12
150×100 (VU)	5 235274 -	3,820	6
150×125 (VU)	5 235275 -	3,820	6

11 1/4° 片受けエルボ



### CU 11 1/4KL

サイズ	コード	価格	梱包
75	5 235192 -	940	15
100	5 235193 -	1,520	12

22 1/2° 片受けエルボ



### CU 22 1/2KL

サイズ	コード	価格	梱包
75	5 235202 -	940	15
100	5 235203 -	1,520	12

30° 片受けエルボ



### CU 30KL

サイズ	コード	価格	梱包
75	5 235212 -	940	15
100	5 235213 -	1,520	12

45° 片受けエルボ



### CU 45KL

サイズ	コード	価格	梱包
40	5 235247 -	230	20
50	5 235242 -	230	100
75	5 235243 -	480	40
100	5 235244 -	940	18

異径45° 片受けエルボ



### CU 45KL

サイズ	コード	価格	梱包
50P×40S	5 235220 -	480	30
75P×50S	5 235221 -	640	25
100P×75S	5 235223 -	1,120	12

90° 片受けエルボ



### CU 90KL

サイズ	コード	価格	梱包
40	5 235230 -	230	20
50	5 235238 -	240	70
65	5 235232 -	530	20
75	5 235233 -	560	30
100	5 235239 -	1,120	15
125	5 235240 -	2,310	8
150	5 235241 -	4,010	5

異径90° 片受けエルボ



### CU 90KL

サイズ	コード	価格	梱包
75P×50S	5 235204 -	640	15
100P×50S	5 235207 -	990	10
100P×75S	5 235209 -	1,120	10

45° 片受けエルボ  
(VUパイプ内径接続)



### CU 45IKL

サイズ	コード	価格	梱包
50	5 235401 -	230	30
75	5 235402 -	480	35
100	5 235403 -	940	18

90° 片受けエルボ  
(VUパイプ内径接続)



### CU 90IKL

サイズ	コード	価格	梱包
40	5 235407 -	230	20
50	5 235404 -	240	40
75	5 235405 -	560	30
100	5 235406 -	1,120	15

異径90° 片受けエルボ  
(VUパイプ内径接続)



### CU 90IKL

サイズ	コード	価格	梱包
50×40	5 235408 -	480	20

## 片差しチーズ

片差しチーズ  
(VUパイプ内径接続)



### CU IK-DT

サイズ	コード	価格	梱包
50	5 235450 -	730	24
75	5 235451 -	1,250	10
75×50	5 235452 -	1,120	16
100	5 235453 -	2,220	6
100×75	5 235454 -	1,870	8

排水マス

排水マス  
排水マス  
排水マス

排水マス  
排水マス  
排水マス

マンホール

公共マス

マンホール  
マンホール  
マンホール

マンホール  
マンホール  
マンホール

排水用継手

生設資材

量水器  
量水器  
量水器

下水道用継手

水道用継手

パイプ

配管部品  
配管部品  
配管部品

配管部品  
配管部品  
配管部品

# 排水用継手 CU継手（便利な継手）

## ソケット

偏芯ソケット

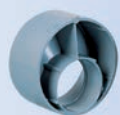

### CU HS

サイズ	コード	価格	梱包
40×30	5 235340 -	200	60
50×30	5 235341 -	280	40
50×40	5 235342 -	280	40
65×50	5 235339 -	330	30
75×40	5 235343 -	360	15
75×50	5 235344 -	360	90
75×65	5 235345 -	380	35
100×40	5 235346 -	580	18
100×50	5 235347 -	580	45
100×65	5 235348 -	580	20
100×75	5 235349 -	580	45
125×75	5 235353 -	1,120	9
125×100	5 235354 -	1,120	9
150×75	5 235358 -	1,190	7
150×100	5 235359 -	1,190	15
150×125	5 235360 -	1,190	7
200×100	5 235361 -	2,630	6
200×125	5 235362 -	2,630	6
200×150	5 235363 -	2,630	6
250×100	5 235364 -	4,990	4
250×125	5 235365 -	4,990	4
250×150	5 235366 -	4,990	4
250×200	5 235367 -	4,990	4
300×150	5 235374 -	7,340	4
300×200	5 235375 -	7,340	4
300×250	5 235376 -	7,340	4

異径ソケット

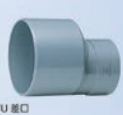

### CU HSL

サイズ	コード	価格	梱包
75×50	5 235386 -	590	24
100×50	5 235387 -	630	18
100×75	5 235389 -	630	15
125×100	5 235394 -	1,120	12
150×100	5 235399 -	2,500	5
150×125	5 235400 -	2,630	5

偏芯インクリーザー



### CU INH

サイズ	コード	価格	梱包
50×40	5 235420 -	360	20
65×50	5 235422 -	590	20
75×50	5 235424 -	590	50
75×65	5 235425 -	590	24
100×50	5 235427 -	720	18
100×65	5 235428 -	720	15
100×75	5 235429 -	720	15
125×100	5 235436 -	2,120	12
150×100	5 235438 -	2,750	10
150×125	5 235441 -	3,030	6
200×150	5 235444 -	7,290	4

VU→VP変換ソケット  
(下流受口)



### CU UPS

サイズ	コード	価格	梱包
75	5 235513 -	540	20
100	5 235514 -	720	20
125	5 235515 -	2,120	6
150	5 235516 -	2,900	6
200	5 235519 -	6,560	2

S型ソケット(1/2偏芯)



### CU SS

サイズ	コード	価格	梱包
40(VU)	5 235460 -	380	135
50×40	5 235480 -	380	25
50(VU)	5 235461 -	400	70
65(VU)	5 235462 -	740	30
75(VU)	5 235463 -	860	20
100×75	5 235489 -	1,250	10
100(VU)	5 235464 -	1,320	12
125(VU)	5 235465 -	2,240	6
150(VU)	5 235466 -	3,930	4

片受けS型ソケット(1/2偏芯)



### CU SS

サイズ	コード	価格	梱包
75P×75S	5 235470 -	860	12
100P×100S	5 235471 -	1,320	9

1/3偏芯S型ソケット



### CU 1/3SS

サイズ	コード	価格	梱包
50	5 235491 -	400	20
65	5 235492 -	740	10
75	5 235493 -	860	12
100	5 235494 -	1,320	9

排水用座付ソケット



### CU ZS-FK

サイズ	コード	価格	梱包
50	5 235845 -	750	30
75	5 235846 -	1,320	18

## ヤリトリ継手・割りカラー

ヤリトリ継手

[屋外埋設用]



### CU SLR

サイズ	コード	価格	梱包
50	5 235531 -	1,620	30
65	5 235532 -	1,850	16
75	5 235533 -	1,970	24
100	5 235534 -	2,550	12
125	5 235535 -	3,470	8
150	5 235536 -	3,820	6
200	5 235537 -	9,240	1
250	5 273554 -	21,030	1

ヤリトリスライド継手  
(片側スライド)

[屋外埋設用]



### CU YKR

サイズ	コード	価格	梱包
75	5 235550 -	2,390	6
100	5 235551 -	2,810	6
125	5 235555 -	7,290	4
150	5 235556 -	8,400	2

ヤリトリスライド継手  
(両側スライド)

[屋外埋設用]



### CU YWR

サイズ	コード	価格	梱包
75	5 235560 -	3,500	6
100	5 235561 -	4,150	6
125	5 235565 -	8,820	4
150	5 235566 -	10,220	2

割りカラー

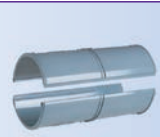

### CU WK

サイズ	コード	価格	梱包
75V	5 234203 -	3,510	6
100V	5 234204 -	3,880	6
150V	5 234206 -	8,350	6
200V	5 234207 -	16,820	2

## ニップル

持出ニップル

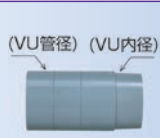

### CU MNU

サイズ	コード	価格	梱包
40	5 235650 -	720	24
50	5 235651 -	780	24
65	5 235652 -	830	15
75	5 235653 -	870	30
100	5 235654 -	940	16
150	5 235655 -	2,310	6

# CU継手（便利な継手）排水用継手

## ニップル

持出ニップル(ショート)



CU MNU(ショート)

サイズ	コード	価格	梱包
75	5 235633 -	850	18

フロアレベル用ニップル



CU N-FL

サイズ	コード	価格	梱包
50×40	5 235371 -	250	60

フロアレベル用偏芯ニップル



CU HN-FL

サイズ	コード	価格	梱包
50×40	5 235370 -	800	24

## 通気分岐継手

通気分岐継手



CU DTH

サイズ	コード	価格	梱包
75×40	5 235255 -	1,040	20
75×50	5 235257 -	1,040	20

## 自在継手

自在継手



CU ST-F

サイズ	コード	価格	梱包
100	5 235280 -	2,300	15
100S	5 235281 -	2,300	15

首振り角度片側15°

自在継手



CU 15ST-F

サイズ	コード	価格	梱包
100	5 235282 -	2,300	12
100S	5 235283 -	2,300	12

首振り角度片側15°

## 下水トラップ

下水トラップ



CU GUT

サイズ	コード	価格	梱包
50	5 235621 -	1,320	20
75	5 235623 -	1,680	20
100	5 235624 -	1,930	8
125	5 235625 -	4,980	6
150	5 235626 -	7,860	4

## 食洗機継手

食洗機継手 合流チーゼ



CU SG-T

サイズ	コード	価格	梱包
50×20/25	5 235840 -	680	60
75×20/25	5 235841 -	1,560	18

食洗機継手 縦型合流チーゼ(VUパイプ内径接続型)



CU SG-T

サイズ	コード	価格	梱包
50×20/25	5 235835 -	680	30

食洗機継手用 仮止めキャップ



CU SG-C

サイズ	コード	価格	梱包
25	5 235878 -	530	40

食洗機継手 合流チーゼ



CU SG-T P

サイズ	コード	価格	梱包
P40×20/25	5 235850 -	580	20
P50×20/25	5 235851 -	680	40
P75×20/25	5 235852 -	1,560	18

食洗機継手 起点エルボ



CU SG-L P

サイズ	コード	価格	梱包
P50×20/25	5 235871 -	570	120

食洗機継手 起点大曲りエルボ



CU SG-LL P

サイズ	コード	価格	梱包
P50×20/25	5 235873 -	970	16

食洗機継手 縦型合流チーゼ(VPパイプ内径接続型)



CU SG-IKT P

サイズ	コード	価格	梱包
P50×20/25	5 235836 -	680	30

食洗機継手 合流チーゼ



CU SG-T P(HT)

サイズ	コード	価格	梱包
P40×20/25 (HT)	5 235860 -	1,200	20
P50×20/25 (HT)	5 235861 -	1,450	40
P75×20/25 (HT)	5 235862 -	3,540	18

食洗機継手 起点エルボ



CU SG-L P(HT)

サイズ	コード	価格	梱包
P50×20/25 (HT)	5 235875 -	1,300	25

食洗機継手 起点大曲りエルボ



CU SG-LL P(HT)

サイズ	コード	価格	梱包
P50×20/25 (HT)	5 235877 -	2,220	16

食洗機継手 縦型合流チーゼ(VPパイプ内径接続型)



CU SG-IKT P(HT)

サイズ	コード	価格	梱包
P50×20/25 (HT)	5 235837 -	1,450	30

食洗機継手 縦型合流チーゼ(片受け型)



CU SG-KT P(HT)

サイズ	コード	価格	梱包
P50×20/25 (HT)	5 235827 -	1,450	30

## ゴム輪受口用継手

ゴム輪受口片受けソケット



CU RRS

サイズ	コード	価格	梱包
100	5 235744 -	1,180	12
150	5 235746 -	2,940	6

排水マス

排水マス

排水マス

マンホール

公共マス

7ヶ所口ラック並置型

ふた・防護ふた

排水用継手

住設資材

量水器止栓ボックス

下水道用継手

水道用継手

パイプ

配管部品 副資材

## キャップ・パッキン

排水キャップ

## CU HC

サイズ	コード	価格	梱包
40	5 235640 -	160	80
50	5 235641 -	190	400
65	5 235642 -	280	40
75	5 235643 -	300	160
100	5 235644 -	330	80
125	5 235645 -	820	15
150	5 235646 -	820	28
200	5 235647 -	1,900	14

VUキャップ

## CU VU-C

サイズ	コード	価格	梱包
50	5 235771 -	240	45
65	5 235772 -	500	50
75	5 235773 -	610	30
100	5 235774 -	1,150	30
125	5 235775 -	1,430	16
150	5 235776 -	1,950	10
200	5 235777 -	4,500	2
250	5 235778 -	7,300	2
300	5 235779 -	10,000	2

ARパッキン

## CU ARP

サイズ	コード	価格	梱包
40	5 298003 -	280	32
50	5 298004 -	300	24
65	5 298005 -	330	36
75	5 298006 -	370	20
100	5 298007 -	400	16
125	5 298008 -	760	10
150	5 298009 -	790	10

## 立管用継手

VT用支管

## VT-S

サイズ	コード	価格	梱包
100-150	5 246656 -	2,500	8
100-200	5 246657 -	3,200	4
125-200	5 261156 -	3,200	4
150-200	5 261246 -	3,200	4

ホールソー受口

## CU ES 100

サイズ	コード	価格	梱包
100-150	5 235010 -	3,880	12
100-200	5 235011 -	3,880	12
100-300	5 235012 -	3,880	12
100-350	5 235013 -	3,880	12

ホールソー受口(ゴム輪受口)

## CU ES 150R

サイズ	コード	価格	梱包
150R-200	5 235020 -	9,440	2
150R-300	5 235021 -	9,440	2
150R-350	5 235022 -	9,440	2

差込み調整管

## SAJ

サイズ	コード	価格	梱包
125	5 234152 -	1,940	9
150	5 234153 -	2,060	4
200	5 234154 -	3,510	4

差込み調整管(VP管用)

## SAJ-VP

サイズ	コード	価格	梱包
150	5 234163 -	2,060	4
200	5 234164 -	3,510	4

## フレキシジョイント

フレキシジョイント

## CU FS

サイズ	コード	価格	梱包
50×400L	5 234271 -	11,500	12
75×500L	5 234270 -	15,700	6
100×500L	5 234275 -	20,500	4
125×800L	5 234272 -	53,000	1
150×1000L	5 234273 -	76,700	1

## その他

ゴム輪受口短管

## CU SR

サイズ	コード	価格	梱包
150	5 228960 -	2,800	8

狭小トイレ用接続継手

## CU NTJ

サイズ	コード	価格	梱包
CU NTJ(R) 75	5 233994 -	6,100	10
CU NTJ(L) 75	5 233995 -	6,100	10

## 逆流抑止関連

## 逆流抑止継手

逆流抑止継手

## GY-J(S)

サイズ	コード	価格	梱包
200	5 247058 -	99,000	1

逆流抑止継手

## GY-DT

サイズ	コード	価格	梱包
75	5 235175 -	7,700	4

## CU継手(便利な継手) VP管用

## エルボ

VP管用11 1/4° エルボ

## CU VP 11 1/4L

サイズ	コード	価格	梱包
75	5 235133 -	860	16
100	5 235134 -	1,390	12

VP管用22 1/2° エルボ

## CU VP 22 1/2L

サイズ	コード	価格	梱包
75	5 235143 -	860	16
100	5 235144 -	1,390	12

VP管用異径90° エルボ

## CU VP DL

サイズ	コード	価格	梱包
50×40	5 235041 -	440	100
65×50	5 235042 -	590	20
75×50	5 235043 -	590	15
100×50	5 235044 -	1,030	15
100×75	5 235045 -	1,120	9

# CU継手(便利な継手) VP管用、 空調ドレン継手 排水用継手

## エルボ

VP管用11 1/4°片受けエルボ



### CU VP 11 1/4KL

サイズ	コード	価格	梱包
75	5 235153 -	940	16
100	5 235154 -	1,520	12

VP管用22 1/2°片受けエルボ



### CU VP 22 1/2KL

サイズ	コード	価格	梱包
75	5 235157 -	940	16
100	5 235158 -	1,520	12

VP管用45°片受けエルボ



### CU VP 45KL

サイズ	コード	価格	梱包
50	5 235051 -	230	30
75	5 235052 -	480	35
100	5 235053 -	940	18

VP管用90°片受けエルボ



### CU VP 90KL

サイズ	コード	価格	梱包
50	5 235054 -	240	40
65	5 235055 -	530	20
75	5 235056 -	560	30
100	5 235057 -	1,120	16

VP管用90°片受けエルボ  
(VPパイプ内径接続)



### CU VP 90IKL

サイズ	コード	価格	梱包
40	5 235075 -	230	20
50	5 235076 -	240	40
65	5 235077 -	530	20
75	5 235078 -	560	30
100	5 235079 -	1,120	16

VP管用異径90°片受けエルボ  
(VPパイプ内径接続)



### CU VP 90IKL

サイズ	コード	価格	梱包
50×40	5 235071 -	480	20
100×75	5 235072 -	1,120	12

## チーズ

VP管用大曲りY



### CU VP LT

サイズ	コード	価格	梱包
65×50×50	5 235098 -	800	20

## ソケット

VP管用偏芯インクリーザー



### CU VP INH

サイズ	コード	価格	梱包
50×40	5 235062 -	360	20
65×40	5 235068 -	590	20
65×50	5 235063 -	590	70
75×50	5 235064 -	590	24
100×75	5 235069 -	720	15

VP管用S型ソケット(1/2偏芯)



### CU VP SS

サイズ	コード	価格	梱包
40	5 235080 -	380	30
50	5 235081 -	400	20
65	5 235082 -	740	10
75	5 235083 -	860	12
100	5 235084 -	1,320	9
125	5 235085 -	2,240	6

## ヤリトリ継手

VP管用ヤリトリスライド継手  
(片側スライド)



### CU YKR(VP管用)

サイズ	コード	価格	梱包
P75	5 235570 -	2,600	6
P100	5 235571 -	3,200	6
P125	5 235575 -	7,700	4
P150	5 235576 -	9,200	2

VP管用ヤリトリスライド継手  
(両側スライド)



### CU YWR(VP管用)

サイズ	コード	価格	梱包
P75	5 235580 -	3,800	6
P100	5 235581 -	4,600	6
P125	5 235585 -	9,300	4
P150	5 235586 -	11,000	2

## 伸縮継手

VP管用屋内排水用  
ヤリトリ伸縮継手



### CU VP SLR (トウメイ)

サイズ	コード	価格	梱包
75	5 235032 -	2,340	18
100	5 235033 -	4,500	8
125	5 235034 -	5,990	6
150	5 235035 -	8,020	4

屋内排水用伸縮継手



### CU SK-H

サイズ	コード	価格	梱包
200	5 235728 -	25,500	1

VP管用屋内排水用  
ヤリトリ伸縮継手(同芯タイプ)



### CU VP SLR-D (トウメイ)

サイズ	コード	価格	梱包
75	5 235036 -	2,340	18
100	5 235037 -	4,500	8
125	5 235038 -	5,990	6
150	5 235039 -	8,020	4

## ニップル

VP管用持出ニップル



### CU VP MN

サイズ	コード	価格	梱包
40	5 235089 -	660	24
50	5 235090 -	720	18
65	5 235091 -	760	12
75	5 235092 -	800	9
100	5 235093 -	860	6

## 通気分岐継手

VP管用通気分岐継手



### CU VP DTH

サイズ	コード	価格	梱包
75×40	5 235096 -	1,040	20
75×50	5 235094 -	1,040	20

排水マス

2連用・1連用マス

雨水マス・雨水排水マス

マンホール

公共マス

7ヶ所・1ヶ所・並置継手

ふた・防護ふた

排水用継手

住設資材

量産・仕様ボックス

下水道用継手

水道用継手

パイプ

配管部品 副資材

# 排水用継手 空調ドレン継手、透明CU VP継手

## 空調ドレン継手

### AD 継手 VP 管用

ソケット



### AD-DS

サイズ	コード	価格	梱包
20	5 277550 -	90	240
25	5 277551 -	110	160

90°エルボ



### AD-DL

サイズ	コード	価格	梱包
20	5 277555 -	100	160
25	5 277556 -	110	100

45°エルボ



### AD-45L

サイズ	コード	価格	梱包
20	5 277560 -	150	180
25	5 277561 -	160	100

90°Y



### AD-DT

サイズ	コード	価格	梱包
25	5 277566 -	220	60

偏芯90°Y



### AD-DTH

サイズ	コード	価格	梱包
30×25	5 277570 -	310	30
40×25	5 277571 -	430	20
50×25	5 277372 -	540	35

プッシング

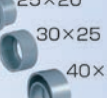

### AD-BU

サイズ	コード	価格	梱包
25×20	5 277575 -	90	400
30×25	5 277576 -	100	360
40×25	5 277577 -	180	180

掃除口



### AD-ACO

サイズ	コード	価格	梱包
25	5 239200 -	220	100

## C・トラップ

フロートボール式 空調機用  
ドレントラップ



### C・トラップ

サイズ	コード	価格	梱包
25A	他 5 277340 -	12,000	5
30A	他 5 277341 -	13,500	5
40A	他 5 277342 -	16,000	5
50A	他 5 277343 -	19,000	5

フロートボール式 空調機用  
ドレントラップ



### C・トラップ保温型

サイズ	コード	価格	梱包
25A	他 5 277380 -	15,000	5
30A	他 5 277381 -	16,500	5
40A	他 5 277382 -	19,500	5
50A	他 5 277383 -	23,000	5

## 透明 AD 継手 VP 管用

ソケット (透明)



### AD-DS (トウメイ)

サイズ	コード	価格	梱包
20	5 277600 -	160	240
25	5 277601 -	200	160

90°エルボ (透明)



### AD-DL (トウメイ)

サイズ	コード	価格	梱包
20	5 277605 -	190	160
25	5 277606 -	220	100

45°エルボ (透明)



### AD-45L (トウメイ)

サイズ	コード	価格	梱包
20	5 277610 -	290	180
25	5 277611 -	310	100

90°Y (透明)



### AD-DT (トウメイ)

サイズ	コード	価格	梱包
25	5 277616 -	430	60

偏芯90°Y (透明)



### AD-DTH (トウメイ)

サイズ	コード	価格	梱包
30×25	5 277620 -	460	30
40×25	5 277621 -	650	20
50×25	5 277522 -	810	35

プッシング (透明)

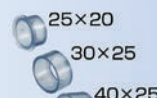

### AD-BU (トウメイ)

サイズ	コード	価格	梱包
25×20	5 277625 -	170	400
30×25	5 277626 -	190	360
40×25	5 277627 -	320	180

## 透明CU VP継手

### エルボ

VP管用11 1/4°エルボ



### CU VP 11 1/4L (トウメイ)

サイズ	コード	価格	梱包
75	5 235026 -	1,090	16
100	5 235027 -	1,820	12

VP管用22 1/2°エルボ



### CU VP 22 1/2L (トウメイ)

サイズ	コード	価格	梱包
75	5 235028 -	1,090	16
100	5 235029 -	1,820	12

VP管用異径90°エルボ



### CU VP DL (トウメイ)

サイズ	コード	価格	梱包
50×40	5 235000 -	550	20
65×50	5 235001 -	720	20
75×50	5 235002 -	720	15
100×50	5 235003 -	1,340	15
100×75	5 235004 -	1,340	9

## チーズ

VP管用大曲りY



### CU VP LT (トウメイ)

サイズ	コード	価格	梱包
65×50×50	5 235025 -	1,020	20

# 透明CU VP継手、透明CU継手、DV継手 排水用継手

## ソケット

VP管用偏芯インクリーザー



### CU VP INH (トウメイ)

サイズ	コード	価格	梱包
50×40	5 235005 -	460	20
65×40	5 235006 -	730	20
65×50	5 235007 -	730	20
75×50	5 235008 -	730	24
100×75	5 235009 -	900	15

VP管用S型ソケット(1/2偏芯)



### CU VP SS (トウメイ)

サイズ	コード	価格	梱包
40	5 235015 -	480	30
50	5 235016 -	520	20
65	5 235017 -	940	10
75	5 235018 -	1,090	12
100	5 235019 -	1,700	9

## 通気分岐継手

VP管用通気分岐継手



### CU VP DTH (トウメイ)

サイズ	コード	価格	梱包
75×40	5 235097 -	1,190	20
75×50	5 235095 -	1,190	20

## 透明CU継手

### 通気分岐継手

通気分岐継手



### CU DTH(トウメイ)

サイズ	コード	価格	梱包
75×40	5 235256 -	1,210	20
75×50	5 235258 -	1,210	20

## DV継手

### エルボ

90° エルボ



### DV DL

サイズ	コード	価格	梱包
30	5 226230 -	110	300
40	5 226231 -	150	150
50	5 226232 -	220	85
65	5 226233 -	380	36
75	5 226234 -	540	30
100	5 226235 -	1,080	16
125	5 226532 -	2,280	8
150	5 226533 -	3,910	5

90°大曲りエルボ



### DV LL

サイズ	コード	価格	梱包
40	5 226240 -	260	110
50	5 226241 -	390	56
65	5 226242 -	650	26
75	5 226243 -	900	22
100	5 226244 -	1,730	10
125	5 226541 -	3,130	5
150	5 226548 -	4,720	4

異径90°大曲りエルボ



### DV LL

サイズ	コード	価格	梱包
75×50	5 226560 -	800	30
100×75	5 226563 -	2,090	12

45° エルボ



### DV 45L

サイズ	コード	価格	梱包
30	5 226250 -	110	340
40	5 226573 -	150	190
50	5 226252 -	210	100
65	5 226253 -	360	46
75	5 226254 -	470	40
100	5 226255 -	920	20
125	5 226256 -	1,950	10
150	5 226257 -	3,180	6

## 合流

90° Y



### DV DT

サイズ	コード	価格	梱包
30	5 226260 -	160	180
40	5 226261 -	220	100
50	5 226594 -	360	50
65	5 226263 -	590	24
75	5 226264 -	790	24
100	5 226265 -	1,620	12
125	5 226600 -	3,000	6
150	5 226267 -	5,380	4
40×30	5 226616 -	190	120
50×30	5 226620 -	260	76
50×40	5 226622 -	260	66
65×40	5 226625 -	470	40
65×50	5 226627 -	470	34
75×40	5 226629 -	640	34
75×50	5 226630 -	640	34
75×65	5 226631 -	640	30
100×40	5 226639 -	1,240	24
100×50	5 226635 -	1,240	22
100×65	5 226636 -	1,240	16
100×75	5 226637 -	1,240	14
125×75	5 226648 -	2,690	8
125×100	5 226649 -	2,690	8
150×75	5 226659 -	4,780	7
150×100	5 226651 -	5,100	6

90°大曲りY



### DV LT

サイズ	コード	価格	梱包
40	5 226290 -	380	70
50	5 226291 -	490	34
65	5 226292 -	850	16
75	5 226293 -	1,230	16
100	5 226294 -	2,350	8
125	5 226678 -	3,930	4
150	5 226679 -	8,170	3
50×40	5 226686 -	440	46
65×40	5 226687 -	640	30
65×50	5 226302 -	640	22
75×40	5 226689 -	920	30
75×50	5 226304 -	920	26
75×65	5 226691 -	920	20
100×40	5 226692 -	1,730	18
100×50	5 226307 -	1,730	14
100×65	5 226694 -	1,730	12
100×75	5 226309 -	1,730	12
125×75	5 226701 -	3,650	6
125×100	5 226717 -	3,650	4
150×65	5 226702 -	5,910	5
150×75	5 226703 -	5,910	5
150×100	5 226704 -	5,910	4
150×125	5 226705 -	5,910	3

45° Y



### DV Y

サイズ	コード	価格	梱包
40	5 226720 -	320	70
50	5 226739 -	460	40
65	5 226722 -	740	20
75	5 226723 -	1,080	16
100	5 226724 -	2,190	8
125	5 226725 -	3,920	4
150	5 226726 -	9,270	3
40×30	5 226733 -	220	100
50×40	5 226737 -	320	50
65×40	5 226740 -	600	30
65×50	5 226741 -	600	26
75×40	5 226744 -	770	32
75×50	5 226749 -	770	26
75×65	5 226746 -	770	20
100×50	5 226750 -	1,600	16
100×65	5 226751 -	1,600	14
100×75	5 226752 -	1,600	10

# 排水用継手 DV継手、VU継手

## ソケット

ソケット

### DV DS

サイズ	コード	価格	梱包
30	5 226220 -	90	540
40	5 226221 -	100	280
50	5 226222 -	140	160
65	5 226223 -	210	74
75	5 226224 -	330	70
100	5 226225 -	640	34
125	5 226226 -	1,270	14
150	5 226227 -	2,180	12
200 (VP)	5 226870 -	2,910	4
300 (VP)	5 226889 -	9,680	2

インクリーザー

### DV IN

サイズ	コード	価格	梱包
50×40	5 226776 -	150	150
65×50	5 226341 -	270	100
75×40	5 226794 -	380	120
75×50	5 226343 -	380	120
75×65	5 226344 -	380	90
100×40	5 226799 -	550	54
100×50	5 226796 -	550	54
100×65	5 226797 -	550	54
100×75	5 226348 -	610	48
125×100	5 226829 -	880	25
150×100	5 226824 -	1,380	20
150×125	5 226825 -	1,750	18

排水バルブソケット

### DV VS

サイズ	コード	価格	梱包
40	5 226210 -	170	200
50	5 226211 -	280	180
65	5 226212 -	400	96
75	5 226213 -	530	90
100	5 226214 -	1,010	44

差込ソケット

### DV 差込ソケット

サイズ	コード	価格	梱包
40	5 226490 -	1,070	120
50	5 226491 -	1,170	80
65	5 226492 -	1,310	40
75	5 226493 -	1,640	30
100	5 226494 -	1,850	12
125	5 226495 -	2,270	12
150	5 226496 -	2,740	6

## 掃除口

掃除口

### DV ICO

サイズ	コード	価格	梱包
75	5 228771 -	1,500	72
100	5 228772 -	1,920	35

掃除口

### TS ACO

サイズ	コード	価格	梱包
25	5 239201 -	280	60

掃除口

### DV ACO

サイズ	コード	価格	梱包
30	5 239202 -	300	80
40	5 239204 -	300	60
50	5 239205 -	350	45
65	5 239206 -	570	20
75	5 239207 -	700	50
100	5 239208 -	1,010	20
125	5 239209 -	3,200	12
150	5 239210 -	4,900	6
200	5 239211 -	7,800	2

## VU継手

### 合流

90° Y

### VU DT

サイズ	コード	価格	梱包
50	5 229230 -	360	50
65	5 229231 -	590	24
75	5 229232 -	790	24
100	5 229233 -	1,620	12
125	5 229234 -	3,000	6
150	5 229236 -	5,380	4
200	5 226139 -	10,290	2
250	5 226140 -	18,400	1
300	5 226141 -	41,020	1
75×50	5 229266 -	640	34
100×50	5 229268 -	1,240	22
100×75	5 229270 -	1,240	14
150×75	5 229275 -	5,100	7
150×100	5 229276 -	5,100	6
200×100	5 226184 -	7,750	1
200×125	5 226185 -	9,080	1
200×150	5 226186 -	9,680	1
250×150	5 226187 -	19,360	2
250×200	5 226188 -	22,510	1
300×200	5 226190 -	39,570	1

大曲りY

### VU LT

サイズ	コード	価格	梱包
50	5 229290 -	490	34
75	5 229292 -	1,230	16
100	5 229293 -	2,350	8
125	5 229299 -	3,930	4
150	5 229295 -	8,170	3
75×50	5 229326 -	920	26
100×50	5 229328 -	1,730	14
100×75	5 229330 -	1,730	12
125×100	5 229331 -	3,650	4
150×125	5 229333 -	5,910	3
200×100	5 226709 -	17,070	2
200×150	5 226710 -	17,790	2

45° Y

### VU Y

サイズ	コード	価格	梱包
50	5 229350 -	460	40
75	5 229352 -	1,080	16
100	5 229353 -	2,190	8
125	5 229354 -	3,920	4
150	5 229358 -	9,270	3
75×50	5 229386 -	770	26
100×50	5 229388 -	1,600	16
100×75	5 229390 -	1,600	10
150×100	5 229393 -	5,250	4

## エルボ

90° エルボ

### VU DL

サイズ	コード	価格	梱包
40	5 229176 -	150	150
50	5 229170 -	220	84
65	5 229171 -	380	36
75	5 229172 -	540	30
100	5 229173 -	1,080	16
125	5 229177 -	2,280	8
150	5 229175 -	3,910	5
200	5 226050 -	5,090	4
250	5 226064 -	10,650	2
300	5 226065 -	19,970	1
350	5 226058 -	52,760	1
400	5 226059 -	86,520	1

90° 大曲りエルボ

### VU LL

サイズ	コード	価格	梱包
50	5 229190 -	390	56
65	5 229191 -	650	26
75	5 229192 -	900	22
100	5 229193 -	1,730	10
125	5 229194 -	3,130	5
150	5 229195 -	4,720	4
200	5 226079 -	8,720	2

# VU継手、HT DV継手（高温排水用）排水用継手

## エルボ

45° エルボ



VU 45L

サイズ	コード	価格	梱包
40	5 229216 -	150	190
50	5 229210 -	210	100
65	5 229211 -	360	46
75	5 229212 -	470	40
100	5 229213 -	920	20
125	5 235335 -	1,950	10
150	5 229215 -	3,180	6
200	5 226159 -	4,480	4
250	5 226160 -	8,960	1
300	5 226161 -	19,730	1
350	5 226112 -	49,860	1
400	5 226113 -	83,860	1

## ソケット

ソケット



VU DS

サイズ	コード	価格	梱包
40	5 229156 -	100	280
50	5 229150 -	140	160
65	5 229151 -	210	74
75	5 229152 -	330	70
100	5 229153 -	640	34
125	5 229154 -	1,270	14
150	5 229155 -	2,180	12
200	5 226510 -	2,910	4
250	5 226031 -	5,930	4
300	5 226202 -	9,680	2
350	5 226038 -	30,980	1
400	5 226039 -	45,020	1

インクリーザー



VU IN

サイズ	コード	価格	梱包
50×40	5 229424 -	150	150
65×50	5 229425 -	270	100
75×50	5 229426 -	380	120
75×65	5 229427 -	380	90
100×50	5 229428 -	550	54
100×65	5 229429 -	550	54
100×75	5 229430 -	550	48
125×100	5 229440 -	880	25
150×100	5 229441 -	1,380	20
150×125	5 229442 -	1,750	18
200×125	5 226367 -	3,630	4
200×150	5 226400 -	4,120	4
250×200	5 226401 -	7,750	2
300×200	5 226402 -	13,310	2
300×250	5 226403 -	17,190	2

## HT DV継手(高温排水用)

### エルボ

90° エルボ



HT DV DL

サイズ	コード	価格	梱包
20	5 227010 -	270	120
25	5 227011 -	350	80
40	5 227013 -	660	60
50	5 227014 -	980	35
65	5 227015 -	1,850	15
50×40	5 227018 -	930	40

45° エルボ



HT DV 45L

サイズ	コード	価格	梱包
20	5 227020 -	340	140
25	5 227021 -	400	100
40	5 227023 -	700	70
50	5 227024 -	1,050	40
65	5 227025 -	1,720	18

## 合流

90° Y



HT DV DT

サイズ	コード	価格	梱包
40	5 227031 -	1,120	40
50	5 227032 -	1,780	20
65	5 227033 -	2,910	10
50×40	5 227038 -	1,490	25
65×50	5 227039 -	2,500	10

90° 大曲リY



HT DV LT

サイズ	コード	価格	梱包
40	5 227041 -	1,850	25
50	5 227042 -	2,440	13
50×40	5 227048 -	2,380	18
65×50	5 227049 -	3,500	8

45° Y



HT DV Y

サイズ	コード	価格	梱包
40	5 227051 -	1,560	30
50	5 227052 -	2,250	15
50×40	5 227058 -	1,760	20
65×50	5 227059 -	3,240	8

## ソケット

ソケット



HT DV DS

サイズ	コード	価格	梱包
20	5 227060 -	210	200
25	5 227061 -	290	140
40	5 227063 -	510	45
50	5 227064 -	690	25
65	5 227065 -	1,060	15

プッシング



同芯タイプ

HT DV BU

サイズ	コード	価格	梱包
50×40	5 227089 -	620	80

偏芯ソケット



偏芯タイプ

HT DV HS

サイズ	コード	価格	梱包
65×50	5 227095 -	740	30

排水バルブソケット



HT DV VS

サイズ	コード	価格	梱包
40	5 227081 -	830	60
50	5 227082 -	1,370	27
65	5 227083 -	1,890	12

## 伸縮継手

耐熱用伸縮継手



HT DV SK-H

サイズ	コード	価格	梱包
40	5 227103 -	4,360	20
50	5 227104 -	5,680	20
65	5 227105 -	7,000	8

## 掃除口

掃除口



HT DV ACO

サイズ	コード	価格	梱包
40	5 239505 -	1,160	36
50	5 239506 -	1,340	24
65	5 239507 -	2,250	12

排水マス

汎用ベリネット

排水マス・雨水排水マス

マンホール

公共マス

7ヶ所口ラゲ立重箱

ふた・防護ふた

排水用継手

生設資材

量水器・検ボツス

下水道用継手

水道用継手

パイプ

配管部品 副資材

排水用継手 HT DV継手（高温排水用）

排水マス

※専用レインネットマス

雨水マス・雨水浸透マス

マンホール

公共マス

マス取口フタ・立ち上り蓋

ふた・防護ふた

排水用継手

住設資材

水量器・止水栓ボックス

下水道用継手

水道用継手

パイプ

配管部品・副資材

集水継手

高温排水用集水継手



HT DV DC

サイズ	コード	価格	梱包
50	5 227120 -	4,100	8

高温排水用集水継手



耐熱排水トラップ

サイズ	コード	価格	梱包
40	Ⓔ 5 277140 -	4,800	20
50	Ⓔ 5 277141 -	4,800	20



## 量水器ボックス

### MC メーターボックス

MCグリーン メーターボックス  
(一般型、口径13mm)

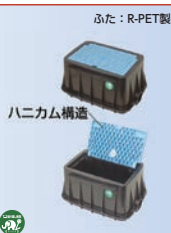

#### M-13

品番・色	コード	価格	梱包
M-13TLR/VS LB 青	5 322388 -	8,400	2

MCグリーン メーターボックス  
(一般型、口径20mm)



#### M-20

品番・色	コード	価格	梱包
M-20BLR/VS LB 青	5 322581 -	13,300	2
M-20TLR/VS LB 青	5 322394 -	11,600	2

MCグリーン メーターボックス  
(一般型、口径25mm)



#### M-25

品番・色	コード	価格	梱包
M-25TLR/VS LB 青	5 322490 -	14,800	2

MCグリーン メーターボックス  
(一般型、口径25mm、  
スリムタイプ)



#### M-25

品番・色	コード	価格	梱包
M-25SLR/VS LB 青	5 322496 -	14,500	2

### MC メーターボックス 耐寒用

MCグリーン メーターボックス  
(一般型(耐寒蓋)、口径13mm)



#### MSO-13

品番・色	コード	価格	梱包
MSO-13TLR/VS LB 青	5 322775 -	8,800	2

MCグリーン メーターボックス  
(一般型(耐寒蓋)、口径20mm)



#### MSO-20

品番・色	コード	価格	梱包
MSO-20BLR/VS LB 青	5 322587 -	15,800	2
MSO-20TLR/VS LB 青	5 322397 -	13,800	2

MCグリーン メーターボックス  
(一般型(耐寒蓋)、口径25mm)



#### MSO-25

品番・色	コード	価格	梱包
MSO-25TLR/VS LB 青	5 322493 -	18,000	2

MCグリーン メーターボックス  
(一般型(耐寒蓋)、口径25mm、  
スリムタイプ)



#### MSO-25

品番・色	コード	価格	梱包
MSO-25SLR/VS LB 青	5 322498 -	18,000	2

MCグリーン メーターボックス  
(寒冷地型、口径20mm、  
ビッグタイプ)



#### MX-20

品番・色	コード	価格	梱包
MX-20BLR/VS LB 300H 青	5 322599 -	20,100	1
MX-20BLR/VS LB 350H 青	5 322600 -	20,800	1
MX-20BLR/VS LB 400H 青	5 322601 -	21,600	1
MX-20BLR/VS LB 450H 青	5 322602 -	24,900	1
MX-20BLR/VS LB 500H 青	5 322603 -	25,600	1
MX-20BLR/VS LB 550H 青	5 322604 -	26,300	1
MX-20BLR/VS LB 600H 青	5 322605 -	29,600	1

MCグリーン メーターボックス  
(寒冷地型、口径25mm)



#### MX-25

品番・色	コード	価格	梱包
MX-25LR/VS LB 400H 青	5 322495 -	26,100	1
MX-25LR/VS LB 500H 青	5 322217 -	31,300	1
MX-25LR/VS LB 600H 青	5 322776 -	36,400	1

## MC メーターボックス関連製品

MCメーターボックス 調整枠



### 調整枠(20/25用)

品番	コード	価格	梱包
20L用×100H	5 134394 -	3,500	5
25L/MX用×100H 穴なし	5 135046 -	4,830	5
25L/MX用×100H 穴有り	5 135047 -	4,520	5
25L/MX用×150H 穴なし	5 135048 -	5,970	5
25L/MX用×150H 穴有り	5 135049 -	5,650	5

MCメーターボックス 遮蔽板



### 遮蔽板(20/25用)

品番	コード	価格	梱包
M-20/25本体、MX-25調整枠用	5 321250 -	170	200
MX-20調整枠用	5 321251 -	170	200

MCメーターボックス 調整枠



### 調整枠(20BL用)

品番	コード	価格	梱包
M-20BL/MX-20BL用 B100H	5 322630 -	3,800	5
M-20BL/MX-20BL用 A100H	5 322631 -	3,700	5
M-20BL/MX-20BL用 B150H	5 322632 -	4,500	3
M-20BL/MX-20BL用 A150H	5 322633 -	4,400	3
調整枠 M-20BL/MX-20BL用 連結ピン	5 322634 -	80	200

MCメーターボックス 調整枠

### 微調整枠(各サイズ)

品番	コード	価格	梱包
微調整嵩上 M-13L 30H	5 135596 -	4,100	10
微調整嵩上 M-20BL 30H	5 322635 -	4,260	5
微調整嵩上 M-25L 30H	5 321247 -	4,400	5

MCメーターボックス 土砂流入防止板



### M/MSO/MX 土砂流入防止板

品番	コード	価格	梱包
13/20/25用	5 322319 -	220	500

MCメーターボックス 底板



### M 底板

品番	コード	価格	梱包
M-13L/R底板	5 320068 -	1,090	15
M-20L/R底板	5 320076 -	1,250	10
M-20BL/R底板	5 322636 -	1,780	10
M-25L/R底板	5 320077 -	1,410	10
M-25SL/R底板	5 135652 -	1,410	12

# 量水器ボックス、散水栓ボックス、電磁弁ボックス、止水栓ボックス

量水器・止水栓ボックス

排水マス

排水マス・排水栓ボックス

排水マス・排水栓ボックス

マンホール

公共マス

マンホール・排水栓ボックス

マンホール・排水栓ボックス

排水用継手

住設資材

量水器・止水栓ボックス

下水道用継手

水道用継手

パイプ

配管部品 副資材

## MC メーターボックス関連製品

MCメーターボックス  
メーター台

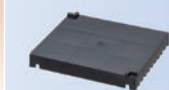

### M メーター台

品番	コード	価格	梱包
メーター台 M-TL用	5 321252 -	310	200

## 散水栓ボックス

### MC 散水栓ボックス

MCグリーン 散水栓ボックス

ふた：R-PET製

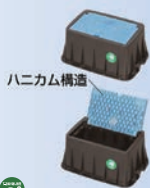

ハニカム構造



### M

種類	品番・色	コード	価格	梱包
1号	M-13TLR ナ/N LB 青	5 321991 -	6,800	3
1号	M-13TLR ナ/N BK 黒	5 322777 -	6,800	3
2号	M-20BTLR/N LB 青	5 322593 -	11,100	3
2号	M-20BTLR/N BK 黒	5 322594 -	11,100	3
3号	M-25TLR/N LB 青	5 321448 -	13,000	2
3号	M-25TLR/N BK 黒	5 318454 -	13,000	2

## 電磁弁ボックス

### MC 電磁弁ボックス

MCグリーン 電磁弁ボックス

ふた：R-PET製



ハニカム構造



### M

種類	品番・色	コード	価格	梱包
2号	M-20BTLR/N BK 黒	5 322595 -	11,100	3
2号	M-20BTLR/V BK 黒	5 322596 -	13,300	2
3号	M-25TLR/N BK 黒	5 318353 -	13,000	2
3号	M-25TLR/V BK 黒	5 135670 -	14,800	2

## 止水栓ボックス

### MC 止水栓ボックス

MSS止水栓ボックス  
(固定型、サイズ75)  
R-PET製ふた



### MSS-AP 75

品番・色	コード	価格	梱包
MSS-AP 75×300/VS 青	5 319374 -	4,100	12
MSS-AP 75×350/VS 青	5 322278 -	4,200	12
MSS-AP 75×400/VS 青	5 322279 -	4,400	12
MSS-AP 75×450/VS 青	5 134376 -	4,600	10
MSS-AP 75×500/VS 青	5 322280 -	4,900	10
MSS-AP 75×600/VS 青	5 319343 -	5,100	10

MSS止水栓ボックス  
(固定型、サイズ100)  
R-PET製ふた



### MSS-AP 100

品番・色	コード	価格	梱包
MSS-AP 100×300/VS 青	5 319307 -	5,200	8
MSS-AP 100×400/VS 青	5 322281 -	5,500	8
MSS-AP 100×450/VS 青	5 135716 -	6,000	8
MSS-AP 100×500/VS 青	5 322282 -	6,400	8
MSS-AP 100×600/VS 青	5 135416 -	6,900	8

MSS止水栓ボックス  
(固定型、サイズ150)  
R-PET製ふた



### MSS-AP 150

品番・色	コード	価格	梱包
MSS-AP 150×300/VS 青	5 319363 -	9,400	4
MSS-AP 150×450/VS 青	5 322283 -	10,300	4
MSS-AP 150×500/VS 青	5 322284 -	10,600	4
MSS-AP 150×600/VS 青	5 319352 -	11,500	4

MSS止水栓ボックス  
(固定型、サイズ75)  
FCD製ふた



### MSS-AF 75

品番・色	コード	価格	梱包
MSS-AF 75×300/VS 黒	5 319355 -	6,700	8
MSS-AF 75×400/VS 黒	5 322153 -	7,000	8
MSS-AF 75×450/VS 黒	5 322285 -	7,400	8
MSS-AF 75×500/VS 黒	5 322286 -	7,500	8
MSS-AF 75×600/VS 黒	5 322287 -	7,900	8

MSS止水栓ボックス  
(固定型、サイズ100)  
FCD製ふた



### MSS-AF 100

品番・色	コード	価格	梱包
MSS-AF 100×300/VS 黒	5 319381 -	8,700	5
MSS-AF 100×400/VS 黒	5 322288 -	9,200	5
MSS-AF 100×450/VS 黒	5 134388 -	9,600	5
MSS-AF 100×500/VS 黒	5 322289 -	9,900	5
MSS-AF 100×600/VS 黒	5 322290 -	10,300	5

MSS止水栓ボックス  
(固定型、サイズ150)  
FCD製ふた



### MSS-AF 150

品番・色	コード	価格	梱包
MSS-AF 150×300/VS 黒	5 322291 -	19,400	2
MSS-AF 150×450/VS 黒	5 319408 -	22,000	2
MSS-AF 150×500/VS 黒	5 321599 -	22,700	2
MSS-AF 150×600/VS 黒	5 322292 -	24,000	2

MNS止水栓ボックス  
(スライド型、サイズ75)  
R-PET製ふた



### MNS-AP 75

品番・色	コード	価格	梱包
MNS-AP 75×450-600/VS 青	5 322293 -	6,700	10
MNS-AP 75×500-700/VS 青	5 322294 -	7,100	10
MNS-AP 75×550-800/VS 青	5 319419 -	7,600	10
MNS-AP 75×600-900/VS 青	5 322295 -	7,900	10

MNS止水栓ボックス  
(スライド型、サイズ100)  
R-PET製ふた



### MNS-AP 100

品番・色	コード	価格	梱包
MNS-AP 100×450-600/VS 青	5 135954 -	8,200	8
MNS-AP 100×500-700/VS 青	5 319428 -	8,500	8
MNS-AP 100×550-800/VS 青	5 322297 -	9,200	8
MNS-AP 100×600-900/VS 青	5 319369 -	9,700	8

MNS止水栓ボックス  
(スライド型、サイズ75)  
FCD製ふた



### MNS-AF 75

品番・色	コード	価格	梱包
MNS-AF 75×450-600/VS 黒	5 322299 -	7,800	8
MNS-AF 75×500-700/VS 黒	5 322300 -	8,100	8
MNS-AF 75×550-800/VS 黒	5 322301 -	8,500	8
MNS-AF 75×600-900/VS 黒	5 322302 -	8,800	8

## MC 止水栓ボックス

MNS止水栓ボックス  
(スライド型、サイズ100)  
FCD製ふた



### MNS-AF 100

品番・色	コード	価格	梱包
MNS-AF 100×450-600/VS 黒	5 135955 -	9,600	5
MNS-AF 100×500-700/VS 黒	5 322304 -	9,900	5
MNS-AF 100×550-800/VS 黒	5 322305 -	10,300	5
MNS-AF 100×600-900/VS 黒	5 319324 -	10,600	5
MNS-AF 100×650-1000/VS 黒	5 319370 -	11,300	1

## MC 止水栓ボックス関連製品

MC止水栓ボックス 底板



### MSS 底板

サイズ	コード	価格	梱包
75	5 321245 -	560	30
100	5 321246 -	620	20
150	5 321244 -	1,800	10

MC止水栓ボックス 土砂流入防止版



### MSS 土砂流入防止板

品番	コード	価格	梱包
止水栓75/100用	5 321257 -	240	300
止水栓150用	5 321322 -	450	100

## バルブボックス

### MC バルブボックス

MCバルブボックス



### MSV

サイズ・色	コード	価格	梱包
100R 青	5 135796 -	1,700	24
125R 青	5 135799 -	2,800	12
150R 青	5 135802 -	3,400	12

# マンホール継手、本管用曲管、副管用継手 下水道用継手

## マンホール継手

### マンホール継手

上流用マンホール継手



#### MR

サイズ	コード	価格	梱包
100	5 273680 -	4,700	4
125	5 273681 -	7,000	3
150	5 273682 -	8,400	4
200	5 273683 -	11,100	2
250	5 273684 -	16,500	1
300	5 273685 -	28,900	1
350	5 273476 -	41,000	1
400	5 273477 -	55,000	1
450	5 273478 -	66,900	1
500	5 273479 -	91,700	1
600	5 273480 -	140,900	1

上流用マンホール継手



#### MR-VP

サイズ	コード	価格	梱包
150	5 273481 -	13,200	4
200	5 273482 -	17,300	2
250	5 273483 -	26,000	1

下流用マンホール継手



#### MSA

サイズ	コード	価格	梱包
200	5 273540 -	6,800	4
250	5 273541 -	9,800	1
300	5 273576 -	23,700	1
350	5 273577 -	30,800	1
400	5 273544 -	34,100	1
450	5 273545 -	42,800	1
500	5 273546 -	52,300	1
600	5 273549 -	80,600	1

下流用マンホール継手



#### MSA-VP

サイズ	コード	価格	梱包
150	5 273487 -	7,900	5
200	5 273488 -	10,400	4
250	5 273489 -	15,300	1

## 可とうマンホール継手

ゴム製可とうマンホール継手

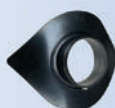

### ANジョイント

サイズ	コード	価格	梱包
V-100	5 285181 -	9,900	10
V-125	5 285182 -	10,500	10
V-150	5 285183 -	11,200	8
V-200	5 285184 -	14,000	8
V-250	5 285185 -	17,800	6
V-300	5 285186 -	19,100	4
V-350	5 285187 -	17,900	3
V-400	5 285188 -	20,200	3
H-150	5 285190 -	11,500	8
H-200	5 285191 -	15,100	6
H-250	5 285192 -	16,200	4
T-200	5 285195 -	16,900	6
T-250	5 285196 -	19,200	4

## 本管用曲管

### 本管用曲管

本管用[なめらか自在]曲管



### θ B-SRA DQ

θ (角度)	サイズ	コード	価格	梱包
0B	150	5 296554 -	22,200	1
15B	150	5 296546 -	25,000	1
30B	150	5 296547 -	26,400	1
0B	200	5 296555 -	36,800	1
15B	200	5 296548 -	43,400	1
30B	200	5 296549 -	47,000	1

## 副管用継手

### 副管用継手

副管分岐用マンホール継手



#### MRL

サイズ	コード	価格	梱包
150	5 273722 -	10,900	2
200	5 273723 -	14,300	1
250	5 273724 -	21,400	1
300	5 273725 -	30,200	1

塩化ビニル管用  
副管用 90° 支管



#### VS

サイズ	コード	価格	梱包
150-100	5 273350 -	5,000	6
200-100	5 273352 -	5,000	6
200-150	5 285045 -	6,100	4
250-100	5 273355 -	5,000	6
250-150	5 296104 -	6,100	4
250-200	5 273358 -	7,600	2
300-100	5 273359 -	5,000	6
300-150	5 273361 -	6,100	4
300-200	5 273362 -	7,600	2
350-150	5 273365 -	6,700	4
350-200	5 273366 -	8,400	2
400-150	5 273369 -	6,700	4
400-200	5 273370 -	8,400	2
450-150	5 273373 -	6,700	4
450-200	5 273374 -	8,400	2
500-150	5 273568 -	6,700	4
500-200	5 273569 -	8,400	2
600-150	5 273572 -	6,700	4
600-200	5 273573 -	8,400	2

ヒューム管・陶管用  
副管用 90° 支管



#### VS-H

サイズ	コード	価格	梱包
150-100	5 274480 -	4,700	6
200-150	5 274484 -	6,100	4
250-150	5 296134 -	6,100	4
250-200	5 274488 -	7,600	2
300-150	5 274491 -	6,100	4
300-200	5 274492 -	7,600	2
350-150	5 274496 -	6,700	4
350-200	5 274497 -	8,400	2
400-150	5 274502 -	6,700	4
400-200	5 274503 -	8,400	2
450-150	5 274509 -	6,700	4
450-200	5 274510 -	8,400	2
500-150	5 274516 -	6,700	4
500-200	5 274517 -	8,400	2
600-150	5 274523 -	6,700	4
600-200	5 274524 -	8,400	2
700~900-200	5 274800 -	8,400	2
1000~1350-200	5 274801 -	8,400	2
1500以上-200	5 274802 -	8,400	2

90° 曲管



#### 90ST

サイズ	コード	価格	梱包
100	5 273080 -	2,210	13
150	5 273082 -	5,700	4
200	5 273088 -	12,100	2

# 下水道用継手 副管用継手、枝付本管、塩化ビニル管用支管

## 副管用継手

接着受口カラー

### WTB

サイズ	コード	価格	梱包
100	5 273460 -	770	48
125	5 273461 -	1,700	21
150	5 273462 -	2,900	12
200	5 273463 -	3,700	4
250	5 273600 -	7,300	4
300	5 273470 -	12,000	2

## 分岐付副管用マンホール継手

塩化ビニル管用  
内副管マンホール継手

### ITF-S(流出受口)

サイズ	コード	価格	梱包
150-100S	5 274258 -	44,000	1
150-125S	5 274260 -	44,000	1
150-150S	5 274261 -	44,000	1
200-150S	5 274263 -	55,700	1
200-200S	5 274265 -	55,700	1

塩化ビニル管用  
内副管マンホール継手

### ITF-R(流出受口)

サイズ	コード	価格	梱包
150-100S	5 274259 -	44,000	1
150-125S	5 274267 -	44,000	1
150-150S	5 274268 -	44,000	1
200-150S	5 274270 -	55,700	1
200-200S	5 274272 -	55,700	1

内副管固定バンド

### FB

サイズ	コード	価格	梱包
100	5 286510 -	7,500	6
125	5 286511 -	7,700	6
150	5 286512 -	7,900	6
200	5 286513 -	8,500	6

## 枝付本管

### 枝付本管

90°自在受口枝付本管

### SR-TF

サイズ	コード	価格	梱包
150-100	5 274690 -	17,200	1
200-100	5 274691 -	20,300	1
200-150	5 274693 -	22,500	1

## 塩化ビニル管用支管

### 支管

塩化ビニル管用90°支管

### 90SVR

サイズ	コード	価格	梱包
150-100	5 286571 -	6,300	6
150-125	5 274351 -	7,400	4
200-100	5 286572 -	6,300	6
200-125	5 273153 -	7,400	4
200-150	5 286154 -	8,600	4
250-100	5 273155 -	6,300	6
250-125	5 273156 -	7,400	4
250-150	5 286157 -	8,600	4
250-200	5 273158 -	11,300	2
300-100	5 273159 -	6,300	6
300-125	5 273160 -	7,400	4
300-150	5 285052 -	8,600	4
300-200	5 273162 -	11,300	2
300-250	(受) 5 274352 -	34,000	1
350-100	5 273163 -	6,900	6
350-150	5 273165 -	9,500	4
350-200	5 273166 -	12,400	2
350-250	5 274353 -	34,000	1
400-100	5 273167 -	6,900	6
400-150	5 273169 -	9,500	4
400-200	5 273170 -	12,400	2
400-250	(受) 5 274355 -	34,000	1
400-300	(受) 5 274356 -	41,200	1
450-100	5 273171 -	6,900	6
450-150	5 273173 -	9,500	4
450-200	5 273174 -	12,400	2
450-250	(受) 5 274357 -	34,000	1
450-300	(受) 5 274358 -	41,200	1
500-100	(受) 5 273175 -	6,900	6
500-150	5 273177 -	9,500	4
500-200	5 273178 -	12,400	2
500-250	(受) 5 274359 -	34,000	1
500-300	(受) 5 274360 -	41,200	1
600-100	(受) 5 273179 -	6,900	6
600-150	5 273181 -	9,500	4
600-200	5 273182 -	12,400	2
600-250	(受) 5 274361 -	34,000	1
600-300	(受) 5 274362 -	41,200	1

塩化ビニル管用管軸60°支管

### K60SVR

サイズ	コード	価格	梱包
150-100	5 273270 -	6,900	11
150-125	5 273271 -	8,000	6
200-100	5 273272 -	6,900	6
200-150	5 273200 -	9,500	4
250-100	5 273274 -	6,900	6
250-150	5 273201 -	9,500	4
250-200	5 273276 -	12,400	2
300-100	5 273277 -	6,900	6
300-150	5 273202 -	9,500	4
300-200	5 273279 -	12,400	2
350-150	5 273282 -	10,400	4
350-200	5 273283 -	13,700	2
400-150	5 273286 -	10,400	4
400-200	5 273287 -	13,700	2

塩化ビニル管用コンパクト支管

### ACBR

サイズ	コード	価格	梱包
150-100	5 286610 -	6,000	6
150-125	5 286611 -	7,000	4
200-100	5 286612 -	6,000	6
200-125	5 286613 -	7,000	4
200-150	5 286614 -	8,100	4
250-150	5 286617 -	8,100	4

塩化ビニル管用  
コンパクト同径支管

### CSV-R-D

サイズ	コード	価格	梱包
150-150	5 286640 -	8,100	4
200-200	5 286641 -	10,700	2

## 自在支管

塩化ビニル管用90°自在支管

### 90SVR-F

サイズ	コード	価格	梱包
150-100	5 286575 -	8,600	6
150-125	5 296035 -	9,900	4
200-100	5 286576 -	8,600	6
200-125	5 296036 -	9,900	4
200-150	5 286506 -	11,500	4
250-100	5 296027 -	8,600	6
250-125	5 296037 -	9,900	4
250-150	5 286507 -	11,500	4
250-200	5 296017 -	17,600	2
300-100	5 296028 -	8,600	6
300-125	(受) 5 296038 -	9,900	4
300-150	5 296008 -	11,500	4
300-200	5 296018 -	17,600	2
350-150	5 296009 -	12,500	4
350-200	5 296019 -	19,200	2
400-100	5 296030 -	9,500	6
400-150	5 296010 -	12,500	4
400-200	5 296020 -	19,200	2
450-150	5 296011 -	12,500	4
450-200	5 296021 -	19,200	2
500-150	5 296012 -	12,500	4
500-200	5 296022 -	19,200	2
600-150	5 296013 -	12,500	4
600-200	5 296023 -	19,200	2

塩化ビニル管用  
60°自在曲管支管

### 60SVR-F

サイズ	コード	価格	梱包
150-100	5 296398 -	9,000	6
200-150	5 296472 -	11,800	2
250-150	5 296475 -	11,800	2
300-150	5 296479 -	11,800	2

# 塩化ビニル管用支管、 強化プラスチック複合管用支管 下水道用継手

## 自在支管

塩化ビニル管用  
45°自在曲管支管



### 45SVR-F

サイズ	コード	価格	梱包
150-100	5 296394 -	9,600	4
200-100	5 296440 -	9,600	4
200-150	5 296442 -	12,000	2
250-150	5 296445 -	12,000	2

塩化ビニル管用  
30°自在曲管支管



### 30SVR-F

サイズ	コード	価格	梱包
150-100	5 296390 -	9,600	4
200-150	5 296412 -	12,000	2
250-150	5 296415 -	12,000	2

塩化ビニル管用  
管軸60°自在支管



### K60SVR-F

サイズ	コード	価格	梱包
200-150	5 296690 -	13,900	4
250-150	5 296691 -	13,900	4

塩化ビニル管用  
コンパクト自在支管

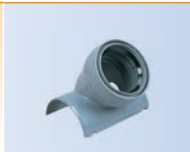

### ACBF

サイズ	コード	価格	梱包
150-100	5 286620 -	8,100	6
200-100	5 286622 -	8,100	6
200-150	5 286624 -	10,900	4
250-150	5 286627 -	10,900	4

## 可とう支管

塩化ビニル管用  
ゴム製受口可とう支管



### 90SVR-K

サイズ	コード	価格	梱包
150-100	5 274040 -	15,100	2
200-100	5 274041 -	15,100	2
200-150	5 274160 -	16,700	2
250-100	5 274042 -	15,100	2
250-150	5 274161 -	16,700	2
250-200	5 274060 -	26,600	1
300-100	5 274043 -	15,100	2
300-150	5 274162 -	16,700	2
300-200	5 274061 -	26,600	1
350-100	(受) 5 274044 -	15,100	2
350-150	5 274163 -	16,700	2
350-200	5 274062 -	26,600	1
400-100	(受) 5 274045 -	15,100	2
400-150	5 274164 -	16,700	2
400-200	5 274063 -	26,600	1
450-100	(受) 5 274046 -	15,100	2
450-150	5 274165 -	16,700	2
450-200	5 274064 -	26,600	1
500-100	(受) 5 274047 -	15,100	2
500-150	5 274166 -	16,700	2
500-200	5 274065 -	26,600	1
600-100	(受) 5 274048 -	15,100	2
600-150	5 274167 -	16,700	2
600-200	(受) 5 274066 -	26,600	1

塩化ビニル管用  
コンパクト可とう支管



### ACBK

サイズ	コード	価格	梱包
150-100	5 286630 -	15,800	6
200-100	5 286632 -	15,800	6
200-150	5 286634 -	16,200	4
250-150	5 286637 -	16,200	4

塩化ビニル管用  
コンパクト同径可とう支管



### CSVK-D

サイズ	コード	価格	梱包
150-150	5 286638 -	46,900	1

塩化ビニル管用  
ゴム製可とう支管



### 90RVR

サイズ	コード	価格	梱包
150-100	5 285201 -	13,400	4
200-100	5 285202 -	14,000	4
200-150	5 285203 -	15,800	4
250-150	5 285204 -	15,800	4

## ワンタッチ取付け支管 (QE 支管)

塩化ビニル管用ワンタッチ取付け支管  
(ゴム輪受口タイプ)



### QE-R

サイズ	コード	価格	梱包
150-100	5 286940 -	8,100	4
200-100	5 286942 -	8,100	4
200-150	5 286944 -	9,700	2
250-150	5 286946 -	9,700	2
300-150	5 286949 -	12,600	2
VP150-100	5 286970 -	8,100	4
VP200-100	5 286972 -	8,100	4
VP200-150	5 286974 -	9,700	2
VP250-150	5 286976 -	9,700	2

塩化ビニル管用ワンタッチ取付け支管  
(自在受口タイプ)



### QE-F

サイズ	コード	価格	梱包
150-100	5 286930 -	10,200	4
200-100	5 286932 -	10,200	4
200-150	5 286934 -	12,000	2
250-150	5 286936 -	12,000	2
300-150	5 286939 -	15,000	2
VP200-150	5 286964 -	12,000	2

塩化ビニル管用ワンタッチ取付け支管  
(可とう受口タイプ)



### QE-K

サイズ	コード	価格	梱包
150-100	5 286920 -	13,700	4
200-100	5 286922 -	13,700	4
200-125(せん孔径φ170)	5 286914 -	14,900	2
250-125(せん孔径φ170)	5 286916 -	14,900	2
300-125(せん孔径φ170) (受)	5 286919 -	18,200	2
200-150	5 286924 -	13,900	2
250-150	5 286926 -	13,900	2
300-150	5 286929 -	16,700	2
VP150-100	5 286950 -	13,700	4
VP200-100	5 286952 -	13,700	4
VP200-125(せん孔径φ170) (受)	5 286915 -	14,900	2
VP200-150	5 286954 -	13,900	2
VP250-150	5 286956 -	13,900	2

## 強化プラスチック複合管用支管

### 支管

強化プラスチック複合管用  
90°支管

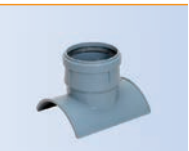

### 90SKR

サイズ	コード	価格	梱包
600-150 (受)	5 296700 -	9,000	4
600-200	5 296701 -	11,800	2
700-150	5 296702 -	9,000	4
700-200	5 296703 -	11,800	2
800~1000-150	5 296850 -	9,000	4
800~1000-200	5 296855 -	11,800	2
1100~1500-150	5 296851 -	9,000	4
1100~1500-200	5 296856 -	11,800	2

## ヒューム管・陶管用支管

### 支管

ヒューム管・陶管用90°支管

(旧略号：90SVR-H)

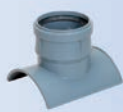

### 90SHR

サイズ	コード	価格	梱包
150-100	5 273650 -	6,300	6
200-100	5 273652 -	6,300	6
200-125	5 273653 -	7,400	4
200-150	5 273654 -	8,600	4
250-100	5 273655 -	6,300	6
250-125	5 273656 -	7,400	4
250-150	5 286177 -	8,600	4
250-200	5 273658 -	11,300	2
300-100	5 273659 -	6,300	6
300-125	5 273660 -	7,400	4
300-150	5 286178 -	8,600	4
300-200	5 273662 -	11,300	2
350-100	5 273663 -	6,900	6
350-150	5 273665 -	9,500	4
350-200	5 273666 -	12,400	2
350-250	5 274371 -	34,000	1
350-300	5 274372 -	41,200	1
400-100	5 273667 -	6,900	6
400-150	5 273669 -	9,500	4
400-200	5 273670 -	12,400	2
400-250	5 274373 -	34,000	1
400-300	5 274374 -	41,200	1
450-100	5 273671 -	6,900	6
450-150	5 273673 -	9,500	4
450-200	5 273674 -	12,400	2
450-250	5 274375 -	34,000	1
450-300	5 274376 -	41,200	1
500-100	5 273675 -	6,900	6
500-150	5 273677 -	9,500	4
500-200	5 273678 -	12,400	2
500-250	5 274377 -	34,000	1
500-300	5 274378 -	41,200	1
600-150	5 273802 -	9,500	4
600-200	5 273803 -	12,400	2
600-250	5 273804 -	34,000	1
600-300	5 273805 -	41,200	1
700~900-150	5 296830 -	9,500	4
700~900-200	5 296835 -	12,400	2
700~900-250	5 273850 -	34,000	1
700~900-300	5 273851 -	41,200	1
1000~1350-150	5 296831 -	9,500	4
1000~1350-200	5 296836 -	12,400	2
1000~1350-250	5 274381 -	34,000	1
1000~1350-300	5 274382 -	41,200	1
1500以上-150	5 296832 -	9,300	4
1500以上-200	5 296837 -	12,400	2

ヒューム管・陶管用管軸60°支管

(旧略号：60SVR-H)



### K60SHR

サイズ	コード	価格	梱包
200-100	5 273500 -	6,900	6
200-150	5 273220 -	9,500	4
250-150	5 273221 -	9,500	4
250-200	5 273505 -	12,400	2
300-150	5 273508 -	9,500	4
300-200	5 273509 -	12,400	2
350-150	5 273512 -	10,400	4
350-200	5 273513 -	13,700	2
400-150	5 273516 -	10,400	4
400-200	5 273517 -	13,700	2

ヒューム管・陶管用A形90°支管

射出成形品



二次成形品

### A90SHR

サイズ	コード	価格	梱包
150(射出成形品)	5 286192 -	7,200	6
200R-100	5 273310 -	5,000	12
200R-150	5 273312 -	7,200	6
200R-200	5 273313 -	10,800	2
600R-100	5 273314 -	5,400	12
600R-150	5 273316 -	7,700	6
600R-200	5 273317 -	11,800	2

ヒューム管・陶管用A形60°支管



### A60SHR

サイズ	コード	価格	梱包
200R-150	5 273332 -	7,700	4
200R-200	5 273333 -	11,800	2
600R-150	5 273336 -	8,600	4
600R-200	5 273337 -	12,600	2

枝付ヒューム管・陶管用支管

射出成形品



二次成形品

### RH

サイズ	コード	価格	梱包
150(射出成形品)	5 286600 -	6,000	12
150スナツキ	5 273412 -	6,000	10
200スナツキ	5 273413 -	8,300	6

## 自在支管

ヒューム管・陶管用90°自在支管

(旧略号：90SVR-HF)



### 90SHR-F

サイズ	コード	価格	梱包
150-100	5 285676 -	8,600	6
200-100	5 296630 -	8,600	6
200-125	5 296631 -	9,900	4
200-150	5 296632 -	11,500	4
250-100	5 296633 -	8,600	6
250-125	5 296634 -	9,900	4
250-150	5 286527 -	11,500	4
250-200	5 296670 -	17,600	2
300-100	5 296635 -	8,600	6
300-125	5 296636 -	9,900	4
300-150	5 286528 -	11,500	4
300-200	5 296671 -	17,600	2
350-100	5 296637 -	9,500	6
350-150	5 296652 -	12,500	4
350-200	5 296672 -	19,200	2
400-100	5 296639 -	9,500	6
400-150	5 296653 -	12,500	4
400-200	5 296673 -	19,200	2
450-100	5 296641 -	9,500	6
450-150	5 296654 -	12,500	4
450-200	5 296674 -	19,200	2
500-100	5 296643 -	9,500	6
500-150	5 296655 -	12,500	4
500-200	5 296675 -	19,200	2
600-150	5 296656 -	12,500	4
600-200	5 296676 -	19,200	2
700~900-150	5 296840 -	12,500	4
700~900-200	5 296845 -	19,200	2
1000~1350-150	5 296841 -	12,500	4
1000~1350-200	5 296846 -	19,200	2
1500以上-150	5 296842 -	12,500	4
1500以上-200	5 296847 -	19,200	2

ヒューム管・陶管用  
60°自在曲管支管



### 60SVR-HF

サイズ	コード	価格	梱包
250-150	5 296815 -	11,800	2
300-150	5 296819 -	11,800	2

ヒューム管・陶管用  
A形90°自在支管



二次成形品

### A90SHR-F

サイズ	コード	価格	梱包
150(射出成形品)	5 286532 -	11,500	6

# ヒューム管・陶管用支管、ボックスカルバート用支管 下水道用継手

## 可とう支管

ヒューム管・陶管用  
ゴム製受口可とう支管



### 90SHR-K

サイズ	コード	価格	梱包
200-100	5 274080 -	12,800	2
200-150	5 274169 -	14,100	2
250-100	5 274081 -	12,800	2
250-150	5 274170 -	14,100	2
250-200	5 274100 -	22,500	1
300-100	(受) 5 274082 -	12,800	2
300-150	5 274471 -	14,100	2
300-200	5 274101 -	22,500	1
350-100	(受) 5 274083 -	12,800	2
350-150	5 274172 -	14,100	2
350-200	5 274102 -	22,500	1
400-100	(受) 5 274084 -	12,800	2
400-150	5 274173 -	14,100	2
400-200	5 274103 -	22,500	1
450-100	(受) 5 274085 -	12,800	2
450-150	5 274174 -	14,100	2
450-200	5 274104 -	22,500	1
500-100	(受) 5 274086 -	12,800	2
500-150	5 274175 -	14,100	2
500-200	5 274105 -	22,500	1
600-150	5 274176 -	14,100	2
600-200	5 274106 -	22,500	1
700~900-150	5 274177 -	14,100	2
700~900-200	5 274107 -	22,500	1
1000~1350-150	5 274178 -	14,100	2
1000~1350-200	5 274108 -	22,500	1
1500以上-150	5 274179 -	14,100	2
1500以上-200	(受) 5 274109 -	22,500	1

ヒューム管・陶管用  
A形90°可とう支管



### A90SHR-K

サイズ	コード	価格	梱包
200R-150	5 273300 -	18,100	1
600R-150	5 273301 -	18,600	1

枝付ヒューム管・陶管用  
可とう支管



### RH-K

サイズ	コード	価格	梱包
150	5 273302 -	20,300	1

## 回転固定式支管 (HAM-QE)

ヒューム管・陶管用  
回転固定式90°ゴム輪受口支管



### HAM-QE-R

サイズ	コード	価格	梱包
200-100(せん孔径φ170)	5 286150 -	15,200	1
200-150	5 286430 -	16,800	1
250-100(せん孔径φ170)	5 286151 -	15,200	1
250-150	5 286431 -	16,800	1
300-100(せん孔径φ170)	5 286152 -	18,900	1
300-150	5 286432 -	20,800	1
350-150	5 286433 -	20,800	1
400-150	5 286434 -	24,800	1
450-150	5 286435 -	24,800	1
500-150	5 286436 -	28,800	1
600-150	5 286437 -	28,800	1

ヒューム管・陶管用  
回転固定式90°自在受口支管



### HAM-QE-F

サイズ	コード	価格	梱包
200-100(せん孔径φ170) (受)	5 286160 -	17,600	1
200-150	5 286440 -	19,400	1
250-100(せん孔径φ170) (受)	5 286161 -	17,600	1
250-150	5 286441 -	19,400	1
300-100(せん孔径φ170) (受)	5 286162 -	21,300	1
300-150	5 286442 -	23,500	1
350-150	5 286443 -	23,500	1
400-150	5 286444 -	27,400	1
450-150	5 286445 -	27,400	1
500-150	5 286446 -	31,400	1
600-150	5 286447 -	31,400	1
700~900-150	5 286448 -	32,200	1
1000~1350-150	5 286449 -	32,200	1

ヒューム管・陶管用  
回転固定式90°可とう受口支管



### HAM-QE-K

サイズ	コード	価格	梱包
200-100(せん孔径φ170)	5 286170 -	18,900	1
200-150	5 286450 -	20,800	1
250-100(せん孔径φ170)	5 286171 -	18,900	1
250-150	5 286451 -	20,800	1
300-100(せん孔径φ170)	5 286172 -	22,500	1
300-150	5 286452 -	24,800	1
350-150	5 286453 -	24,800	1
400-150	5 286454 -	28,800	1
450-150	5 286455 -	28,800	1
500-150	5 286456 -	32,700	1
600-150	5 286457 -	32,700	1
700~900-150	(受) 5 286458 -	33,400	1
1000~1350-150	(受) 5 286459 -	33,400	1

## ヒューム管・陶管用ワイド型 90度支管

ヒューム管・陶管用  
ワイド型90度 ゴム輪受口支管

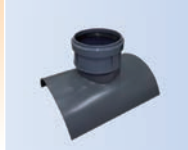

### 90SHR(W)

サイズ	コード	価格	梱包
250-150	5 273780 -	9,300	2
250-200	(受) 5 273782 -	12,200	1
300-150	5 273781 -	9,300	2
300-200	(受) 5 273783 -	12,200	1

ヒューム管・陶管用  
ワイド型90度自在受口支管

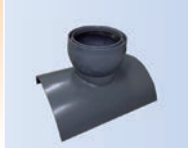

### 90SHR(W)-F

サイズ	コード	価格	梱包
250-150	5 273784 -	12,500	2
250-200	(受) 5 273786 -	19,100	1
300-150	5 273785 -	12,500	2
300-200	(受) 5 273787 -	19,100	1

ヒューム管・陶管用  
ワイド型90度可とう受口支管



### 90SHR(W)-K

サイズ	コード	価格	梱包
250-150	5 273788 -	15,300	1
250-200	(受) 5 273790 -	24,500	1
300-150	5 273789 -	15,300	1
300-200	(受) 5 273791 -	24,500	1

## ボックスカルバート用支管

### 支管・自在支管

ボックスカルバート用90°支管



### 90SVR-BR

サイズ	コード	価格	梱包
100	5 273715 -	8,800	3
150	5 273716 -	12,400	2
200	5 273717 -	15,600	2

ボックスカルバート用90°自在支管



### 90SVR-BF

サイズ	コード	価格	梱包
100	5 273710 -	11,700	3
150	5 273711 -	15,600	2
200	5 273712 -	23,400	2
250	5 273713 -	51,100	1

# 下水道用継手 ボックスカルバート用支管、曲管

## 可とう支管

ボックスカルバート用  
90°可とう支管

### 90SVR-BK

サイズ	コード	価格	梱包
100	5 290150 -	19,300	1
150	5 290151 -	21,400	1
200	5 290152 -	34,000	1

## 曲管

### 曲管

ゴム輪受口曲管



### θ SR

θ (角度)	サイズ	コード	価格	梱包
15SR	100	5 285124 -	4,200	18
30SR	100	5 285125 -	4,200	15
45SR	100	5 285126 -	4,700	12
60SR	100	5 285127 -	4,700	9
75SR	100	5 285105 -	5,600	6
85SR	100	5 285106 -	5,600	6
90SR	100	5 285107 -	5,600	6
15SR	125	5 273011 -	6,000	8
30SR	125	5 273031 -	6,000	7
45SR	125	5 273051 -	7,000	6
60SR	125	5 273071 -	7,000	6
15SR	150	5 286222 -	7,700	6
30SR	150	5 286232 -	7,700	6
45SR	150	5 286242 -	9,300	4
60SR	150	5 286252 -	9,300	4
75SR	150	5 285104 -	10,400	4
85SR	150	5 285101 -	10,400	4
90SR	150	5 285102 -	10,400	4
15SR	200	5 273013 -	13,300	4
30SR	200	5 273033 -	13,300	2
45SR	200	5 273053 -	15,800	2
60SR	200	5 273073 -	15,800	2
15SR	250	5 285001 -	41,600	1
30SR	250	5 285002 -	48,800	1
45SR	250	5 285003 -	57,700	1
60SR	250	5 285004 -	67,500	1
15SR	300	5 285011 -	57,700	1
30SR	300	5 285012 -	61,500	1
45SR	300	5 285013 -	82,500	1
60SR	300	5 285014 -	82,500	1

接着受口曲管



### θ ST

θ (角度)	サイズ	コード	価格	梱包
15ST	100	5 273000 -	3,400	20
30ST	100	5 273020 -	3,400	14
45ST	100	5 273040 -	3,900	12
60ST	100	5 273060 -	3,900	10
15ST	125	5 273001 -	5,200	12
30ST	125	5 273021 -	5,200	9
45ST	125	5 273041 -	6,300	8
60ST	125	5 273061 -	6,300	6
15ST	150	5 285110 -	6,700	6
30ST	150	5 285111 -	6,700	6
45ST	150	5 285112 -	8,100	5
60ST	150	5 285113 -	8,100	4
75ST	150	5 285103 -	9,300	4
15ST	200	5 273003 -	11,200	4
30ST	200	5 273023 -	11,200	3
45ST	200	5 273043 -	14,600	3
60ST	200	5 273063 -	14,600	2

## 自在曲管

ゴム輪受口自在曲管



### θ SR-F

θ (角度)	サイズ	コード	価格	梱包
0SR-F	100	5 286340 -	4,700	18
15SR-F	100	5 286342 -	5,100	15
30SR-F	100	5 286344 -	5,100	12
45SR-F	100	5 286345 -	5,700	10
60SR-F	100	5 286346 -	5,700	9
75SR-F	100	5 286347 -	7,200	6
0SR-F	125	5 296045 -	6,700	12
15SR-F	125	5 296049 -	6,900	8
30SR-F	125	5 296060 -	6,900	7
45SR-F	125	5 296065 -	8,300	6
60SR-F	125	5 296070 -	8,300	6
75SR-F	125	5 296075 -	9,900	4
0SR-F	150	5 286282 -	7,900	5
15SR-F	150	5 286287 -	8,400	5
30SR-F	150	5 286292 -	8,400	5
45SR-F	150	5 286297 -	9,600	4
60SR-F	150	5 286302 -	9,600	4
75SR-F	150	5 286307 -	11,000	4
0SR-F	200	5 296054 -	14,400	2
15SR-F	200	5 296057 -	14,900	2
30SR-F	200	5 296062 -	14,900	2
45SR-F	200	5 296067 -	17,900	2
60SR-F	200	5 296072 -	17,900	2
75SR-F	200	5 296077 -	19,600	2
0SR-F	250	5 285020 -	51,700	1
15SR-F	250	5 285021 -	59,900	1
30SR-F	250	5 285022 -	61,100	1
45SR-F	250	5 285023 -	76,300	1
60SR-F	250	5 285024 -	78,100	1
0SR-F	300	5 285030 -	62,100	1

ゴム輪受口自在曲管  
(下流接着受口)



### θ SR-F S

θ (角度)	サイズ	コード	価格	梱包
0SR-F	100S	5 286341 -	4,700	18
15SR-F	100S	5 286343 -	5,100	15
30SR-F	100S	5 286360 -	5,100	12
45SR-F	100S	5 286361 -	5,700	10
60SR-F	100S	5 286362 -	5,700	9
75SR-F	100S	5 286363 -	7,200	6
0SR-F	125S	5 296341 -	6,700	12
15SR-F	125S	5 296346 -	6,900	8
30SR-F	125S	5 296351 -	6,900	7
45SR-F	125S	5 296356 -	8,300	6
60SR-F	125S	5 296361 -	8,300	6
75SR-F	125S	5 296366 -	9,900	4
0SR-F	150S	5 286372 -	7,900	5
15SR-F	150S	5 286377 -	8,400	5
30SR-F	150S	5 286382 -	8,400	5
45SR-F	150S	5 286387 -	9,600	4
60SR-F	150S	5 286392 -	9,600	4
75SR-F	150S	5 286397 -	11,000	4

接着受口自在曲管



### θ ST-F

θ (角度)	サイズ	コード	価格	梱包
0ST-F	100	5 286310 -	4,700	18
15ST-F	100	5 286315 -	5,100	15
30ST-F	100	5 286320 -	5,100	12
45ST-F	100	5 286325 -	5,700	10
60ST-F	100	5 286330 -	5,700	9
75ST-F	100	5 286335 -	7,200	6
0ST-F	150	5 286312 -	7,900	5
15ST-F	150	5 286317 -	8,400	5
30ST-F	150	5 286322 -	8,400	5
45ST-F	150	5 286327 -	9,600	4
60ST-F	150	5 286332 -	9,600	4
75ST-F	150	5 286337 -	11,000	4

接着受口自在曲管  
(下流接着受口)



### θ ST-F S

θ (角度)	サイズ	コード	価格	梱包
0ST-F	100S	5 286400 -	4,700	18
15ST-F	100S	5 286405 -	5,100	15
30ST-F	100S	5 286410 -	5,100	12
45ST-F	100S	5 286415 -	5,700	10
60ST-F	100S	5 286420 -	5,700	9
75ST-F	100S	5 286425 -	7,200	6
0ST-F	150S	5 286402 -	7,900	5
15ST-F	150S	5 286407 -	8,400	5
30ST-F	150S	5 286412 -	8,400	5
45ST-F	150S	5 286417 -	9,600	4
60ST-F	150S	5 286422 -	9,600	4
75ST-F	150S	5 286427 -	11,000	4

# 曲管、本管・取付管用継手・キャップ、下水道用異種管継手・キャップ 下水道用継手

## 【なめらか自在】継手

【なめらか自在】継手



### OSR-DQ

サイズ	コード	価格	梱包
100	5 286790 -	6,800	4
100S	5 286791 -	6,800	4

接着受口【なめらか自在】継手



### OST-DQ

サイズ	コード	価格	梱包
100	5 286792 -	6,800	4
100S	5 286793 -	6,800	4

## V型自在継手

取付管用  
V型自在継手(ゴム輪受口)



### 15SR-VB

サイズ	コード	価格	梱包
150	5 286272 -	9,700	2

取付管用  
V型自在継手(ゴム輪受口)



### 30SR-VB

サイズ	コード	価格	梱包
100	5 286260 -	4,800	4

取付管用  
V型自在継手(接着受口)



### 30ST-VB

サイズ	コード	価格	梱包
100	5 286265 -	4,000	4

## 可とう継手

可とう継手



### OSR-K

サイズ	コード	価格	梱包
100	5 286428 -	12,300	1
150	5 286429 -	14,000	1
200	5 290032 -	24,400	1

## 本管・取付管用継手・キャップ

### 継手

ゴム輪受口カラー



### WR

サイズ	コード	価格	梱包
100	5 273440 -	3,700	18
125	5 273441 -	5,000	4
150	5 286180 -	5,900	8
200	5 273443 -	13,000	4
250	5 273444 -	24,700	1
300	5 273445 -	30,700	1

差込み継手



### SRS

サイズ	コード	価格	梱包
100	5 284879 -	2,100	15
125	5 274715 -	2,310	20
150	5 285092 -	4,400	10

割りカラー



### WK

サイズ	コード	価格	梱包
250	5 218060 -	27,800	1
300	5 218061 -	34,100	1
350	5 218062 -	49,300	1
400	5 218063 -	61,600	1

## キャップ

仮止めキャップ(兼用型)



### CK

サイズ	コード	価格	梱包
100	5 286350 -	570	32
125	5 286351 -	770	78
150	5 286352 -	900	25
200	5 286353 -	2,200	14

仮止めキャップ  
(ブレンエンド内蓋用)



### C(HC)

サイズ	コード	価格	梱包
150HC	5 273844 -	1,010	50

仮止めキャップ  
(ゴム輪受口用)



### C(R)

サイズ	コード	価格	梱包
250R	5 273849 -	2,520	10

## ます取付継手

ます取付継手



### MSB

サイズ	コード	価格	梱包
100	5 273550 -	3,000	11
125	5 273551 -	3,900	8
150	5 273552 -	5,100	5

## 下水道用異種管継手・キャップ

### 異種管継手

下水道用異種管継手



### VPC

サイズ	コード	価格	梱包
150	5 287240 -	30,300	1
200K	5 287241 -	42,400	1
220	5 287242 -	42,400	1
325	5 287252 -	60,500	1
382	5 287253 -	84,700	1
430	5 287243 -	96,800	1
485	5 287244 -	108,900	1
565	5 287245 -	121,000	1
605	5 287246 -	133,100	1
720	5 287247 -	145,200	1

下水道用異種管継手用リング

## ゴムカップリング

サイズ	コード	価格	梱包
565	5 287248 -	42,400	1
605	5 287249 -	44,800	1
720	5 287250 -	48,400	1

下水道用異種管継手専用工具



## VPC専用工具

種類	コード	価格	梱包
VPC専用工具	5 287251 -	54,500	1

陶管・ヒューム管補修用  
クイック継手



### VHC-R

サイズ	コード	価格	梱包
200	5 287271 -	30,800	1
250	5 287272 -	41,800	1
300	5 287273 -	53,900	1

# 下水道用継手 下水道用異種管継手・キャップ、マス補修工法

## ヒューム管・陶管用継手

陶管用継手

陶管・ヒューム管用



### VHB

サイズ	コード	価格	梱包
100	5 273109 -	3,900	12
150 (VU)	5 273114 -	5,100	6
150 (VP)	5 273111 -	5,100	6
200	5 273112 -	7,600	2
250	5 273113 -	22,200	1
300	5 218081 -	64,000	1
350	5 218052 -	86,300	1
400	5 218053 -	110,000	1
450	(受) 5 218054 -	148,500	1
500	(受) 5 218055 -	193,300	1
600	(受) 5 218056 -	249,300	1

陶管用継手

陶管用



### VHR

サイズ	コード	価格	梱包
150	5 273115 -	5,100	6

陶管補修用継手

陶管用



### VHR-R

サイズ	コード	価格	梱包
150	5 273107 -	10,400	6

陶管・ヒューム管用  
内径接続ゴム輪受口自在継手

陶管・ヒューム管用



### VHI-F

サイズ	コード	価格	梱包
150	5 273118 -	6,900	4
200	5 273119 -	11,800	2

陶管・ヒューム管用  
ゴム輪受口自在継手  
(内径ゴム輪接続)

陶管・ヒューム管用



### VHIF-F

サイズ	コード	価格	梱包
150	5 273140 -	8,700	3

陶管・ヒューム管用  
ゴム輪受口継手  
(内径ゴム輪接続)

陶管・ヒューム管用



### VHIF-R

サイズ	コード	価格	梱包
150	5 273141 -	6,600	3

陶管・ヒューム管用可とう継手  
(内径ゴム輪接続)

陶管・ヒューム管用



### VHIF-K

サイズ	コード	価格	梱包
150	5 273142 -	10,100	3

## ヒューム管・陶管補修用継手

陶管・ヒューム管補修用継手

陶管・ヒューム管用



### VHB-R

サイズ	コード	価格	梱包
100	5 273129 -	8,200	12
125	5 273128 -	9,800	6
150	5 273131 -	10,600	6
200	5 273132 -	15,400	2
250	5 273133 -	30,700	1
300	5 273134 -	42,900	1

陶管受口用芯出し短管

陶管・ヒューム管用



### CP-SA

サイズ	コード	価格	梱包
100	5 273757 -	5,400	6
125	5 273758 -	6,400	4
150	5 273759 -	7,100	3
200	5 273760 -	10,800	2
250	5 273761 -	13,900	1
300	5 273762 -	21,400	1

## キャップ

管端キャップ

陶管・ヒューム管用



### CP-C

サイズ	コード	価格	梱包
150	5 285095 -	6,000	12

閉塞キャップ

ヒューム管・陶管用



### SHR-C

サイズ	コード	価格	梱包
200-150	5 273739 -	7,100	10
250-150	5 274740 -	7,100	10
300-150	5 274741 -	7,100	10
350-150	5 273742 -	7,100	10
400-150	5 273743 -	7,100	10
450-150	5 273744 -	7,100	10
500-150	5 273745 -	7,100	10
600-150	5 218290 -	13,900	10
700~900-150	5 218291 -	13,900	10
1000~1350-150	5 218292 -	13,900	10
1500以上-150	5 218293 -	13,900	10
250-200	5 273750 -	8,500	10
300-200	5 273751 -	8,500	10
350-200	5 273752 -	8,500	10
400-200	5 273753 -	8,500	10
450-200	5 273754 -	8,500	10
500-200	5 273755 -	8,500	10
600-200	5 218295 -	17,000	10
700~900-200	5 218296 -	17,000	10
1000~1350-200	5 218297 -	17,000	10
1500以上-200	5 218298 -	17,000	10

## マス補修工法

### マス補修工法

コンクリートマス補修用立管

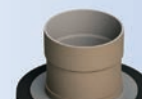

### MRS

サイズ	コード	価格	梱包
MRS200S (300-CO)	5 245550 -	30,300	1
MRS200S (350-CO)	5 245551 -	31,500	1
MRS200S (400-CO)	5 245552 -	32,700	1
MRS300S (450-CO)	5 245553 -	37,000	1
MRS300S (500-CO)	5 245554 -	38,200	1

コンクリート角形マス補修用  
立管

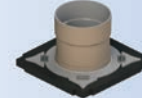

### MRS K

サイズ	コード	価格	梱包
MRS K200S (350/360-CO) (受)	5 245361 -	36,300	1
MRS K200S (400-CO) (受)	5 245365 -	42,400	1
MRS K300S (450-CO) (受)	5 245367 -	48,400	1
MRS K300S (500-CO) (受)	5 245369 -	54,500	1

ポリプロピレン製マス補修用  
立管

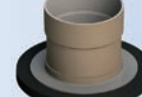

### MRS (PP)

サイズ	コード	価格	梱包
MRS200S (300-PP)	5 245559 -	31,500	1
MRS200S (350-PP)	5 245560 -	33,900	1
MRS300S (450-PP)	5 245561 -	40,600	1

# リブ付管用曲管・継手、リブ付管用支管 下水道用継手

## リブ付管用曲管・継手

### 【なめらか自在】曲管

リブ付管用【なめらか自在】  
曲管



### RP-θB-SRA DQ

θ (角度)	サイズ	コード	価格	梱包
0B	150	5 296537 -	23,600	1
15B	150	5 296556 -	27,900	1
30B	150	5 296557 -	32,400	1
0B	200	5 296538 -	39,100	1
15B	200	5 296558 -	45,600	1
30B	200	(受) 5 296559 -	49,200	1

### 継手

リブ付管用  
ゴム製可とうマンホール継手

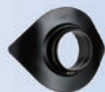

### ANジョイント

サイズ	コード	価格	梱包
RV-150	(他) 5 285197 -	12,100	1
RV-200	(他) 5 285198 -	15,200	1

リブ付管用 副管用90°支管



### RP-VS

サイズ	コード	価格	梱包
150-100	5 286690 -	5,400	6
200-150	5 286694 -	6,700	4

リブ付管用 仮止めキャップ



### RP-CK

サイズ	コード	価格	梱包
150/200	5 287094 -	5,100	1

リブ付管用 止水プラグ



### RP-UP

サイズ	コード	価格	梱包
150	5 273840 -	13,200	1
200	5 273841 -	14,800	1

## リブ付管用支管

### 支管

リブ付管用 90°支管



### RP-90SVR

サイズ	コード	価格	梱包
150-100	5 286660 -	6,900	6
200-100	5 286662 -	6,900	4
200-150	5 286664 -	9,500	4
250-150	5 286665 -	11,000	2

リブ付管用 90°自在支管



### RP-90SVR-F

サイズ	コード	価格	梱包
150-100	5 286670 -	9,500	6
200-100	5 286672 -	9,500	4
200-150	5 286674 -	12,500	2
250-150	5 286675 -	13,900	2

リブ付管用  
ゴム製受口可とう支管



### RP-90SVR-K

サイズ	コード	価格	梱包
150-100	5 286680 -	17,200	4
200-100	5 286682 -	17,200	2
200-150	5 286684 -	19,300	2
250-150	5 286685 -	26,100	2

リブ付管用 コンパクト支管



### RP-ACBR

サイズ	コード	価格	梱包
150-100	5 286644 -	22,200	6
200-100	5 286646 -	22,200	4
200-150	5 286648 -	25,000	2

リブ付管用 コンパクト自在支管



### RP-ACBF

サイズ	コード	価格	梱包
150-100	5 286650 -	9,000	6
200-100	5 286652 -	9,000	4
200-150	5 286654 -	11,900	2

リブ付管用 コンパクト可とう支管



### RP-ACBK

サイズ	コード	価格	梱包
150-100	5 296110 -	34,700	1
200-100	(受) 5 296112 -	34,700	1
200-150	5 296114 -	38,300	1

リブ付管用 コンパクト同径支管



### RP-CSVR-D

サイズ	コード	価格	梱包
150-150	5 286642 -	11,300	4
200-200	5 286643 -	29,400	1

リブ付管用  
コンパクト同径可とう支管



### RP-CSVK-D

サイズ	コード	価格	梱包
150-150	5 286656 -	46,900	1

### 回転固定式支管 (QE 支管)

リブ付管用  
回転固定式90度ゴム輪受口支管



### RP-QE-R

サイズ	コード	価格	梱包
150-100	5 286120 -	18,500	4
200-100	5 286122 -	19,800	4
200-150	5 286124 -	24,500	2

リブ付管用  
回転固定式90度自在受口支管



### RP-QE-F

サイズ	コード	価格	梱包
150-100	5 286130 -	19,700	4
200-100	5 286132 -	21,600	4
200-150	5 286134 -	26,200	2

リブ付管用  
回転固定式90度可とう受口支管



### RP-QE-K

サイズ	コード	価格	梱包
150-100	5 286110 -	21,600	4
200-100	5 286112 -	22,400	4
200-150	5 286114 -	27,300	2

水道用継手 TS・HITS継手

排水用

排水用

排水用

マンホール

公共用

排水用

排水用

排水用

生設資材

排水用

排水用

排水用

パイプ

配管部品

TS・HITS継手  
ソケット (A形)

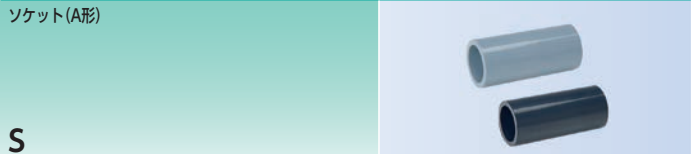

サイズ	TS			HITS		
	コード	価格	梱包	コード	価格	梱包
13	5 221000 -	77	210	5 223001 -	99	210
16	5 221001 -	83	130	5 223002 -	110	130
20	5 221002 -	88	85	5 223003 -	121	85
25	5 221003 -	143	50	5 223004 -	176	50
30	5 221005 -	176	35	5 223006 -	231	35
40	5 221007 -	319	40	5 223008 -	396	40
50	5 221008 -	462	24	5 223009 -	627	24
65	5 221009 -	803	30	5 223010 -	1,045	30
75	5 221010 -	1,166	22	5 223011 -	1,529	22
100	5 221011 -	2,354	10	5 223012 -	3,102	10
125	5 221012 -	4,125	8	5 223013 -	5,500	8
150	5 221013 -	6,831	4	5 223014 -	8,976	4
200	5 221014 -	9,960	1	-	-	-
250	5 220015 -	26,763	2	-	-	-
300	5 220016 -	35,794	2	-	-	-

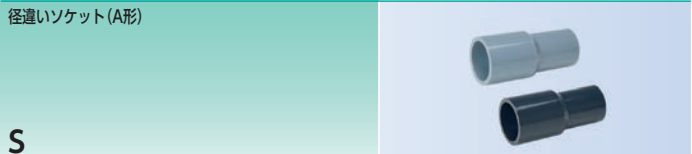

サイズ	TS			HITS		
	コード	価格	梱包	コード	価格	梱包
16×13	5 221021 -	90	160	5 223020 -	126	160
20×13	5 221022 -	88	120	-	-	-
20×13	-	-	-	5 223021 -	139	120
20×16	5 221023 -	88	100	-	-	-
20×16	-	-	-	5 223022 -	139	100
25×13	5 221024 -	147	70	5 223023 -	209	70
25×16	5 221025 -	147	65	5 223024 -	209	65
25×20	5 221026 -	143	60	-	-	-
25×20	-	-	-	5 223025 -	209	60
30×20	5 220029 -	195	40	5 224028 -	266	40
30×25	5 221030 -	176	40	-	-	-
30×25	-	-	-	5 223029 -	266	40
40×20	5 221032 -	297	50	-	-	-
40×20	-	-	-	5 223031 -	464	50
40×25	5 221033 -	297	50	5 223032 -	396	50
40×30	5 221034 -	297	45	-	-	-
40×30	-	-	-	5 223033 -	464	45
50×20	5 221035 -	451	30	-	-	-
50×20	-	-	-	5 223034 -	713	30
50×25	5 221036 -	451	25	-	-	-
50×25	-	-	-	5 223035 -	713	25
50×30	5 220037 -	502	25	5 224036 -	713	25
50×40	5 221038 -	451	25	5 223037 -	627	25
65×40	5 220041 -	891	40	-	-	-
65×50	5 220042 -	891	40	5 224041 -	1,233	40
75×40	5 220044 -	1,298	30	-	-	-
75×50	5 221045 -	1,166	30	-	-	-
75×50	-	-	-	5 223044 -	1,749	30
75×65	5 220046 -	1,298	25	5 224045 -	1,749	30
100×75	5 221050 -	2,310	15	-	-	-
100×75	-	-	-	5 223049 -	3,551	15
125×100	5 220054 -	4,396	12	5 224053 -	6,350	12
150×100	5 221057 -	6,820	4	5 223056 -	8,965	4

エルボ (A形)・ベンド (A形)

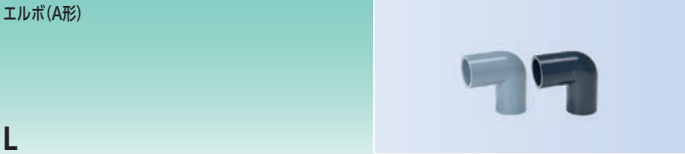

サイズ	TS			HITS		
	コード	価格	梱包	コード	価格	梱包
13	5 221130 -	77	170	5 223080 -	99	170
16	5 221131 -	95	100	5 223081 -	137	100
20	5 221132 -	121	60	5 223082 -	154	60
20×13	5 221146 -	153	100	-	-	-
20×13	-	-	-	5 223094 -	165	100
25	5 221133 -	176	35	5 223083 -	231	35
30	5 221135 -	231	25	5 223085 -	319	25
40	5 221137 -	407	30	5 223087 -	550	30
50	5 221138 -	671	15	5 223088 -	858	15
65	5 221139 -	1,357	20	5 223089 -	1,830	20
75	5 221140 -	1,771	15	5 223090 -	2,376	15
100	5 221141 -	3,487	7	5 223091 -	4,675	7
125	5 221142 -	6,831	5	5 223092 -	8,921	5
150	5 221143 -	11,407	3	5 223093 -	15,290	3
200	5 220144 -	26,697	2	-	-	-
250	5 220145 -	40,799	1	-	-	-



サイズ	コード	価格	梱包
13S×13P	5 224095 -	121	170
20S×20P	5 224096 -	198	60



サイズ	TS			HITS		
	コード	価格	梱包	コード	価格	梱包
13	5 221100 -	111	180	5 223101 -	125	180
20	5 221102 -	212	65	5 223100 -	259	65
25	5 221103 -	313	40	5 223103 -	439	40
30	5 221104 -	419	25	5 223104 -	586	25
40	5 221105 -	734	30	5 223105 -	1,100	30
50	5 221106 -	1,133	15	5 223106 -	1,583	15
65	5 221107 -	2,387	24	5 223107 -	3,208	24
75	5 221108 -	3,102	12	5 223108 -	4,342	12
100	5 221109 -	3,674	6	5 223109 -	5,019	6

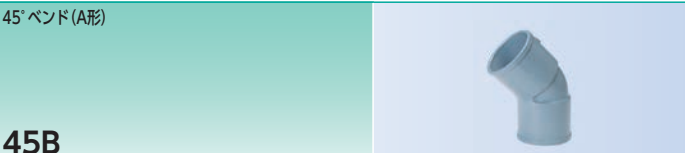

サイズ	コード	価格	梱包
125	5 220153 -	12,408	6
150	5 220154 -	18,414	4
200	5 220155 -	28,952	2

他 の付いている製品は「他社ブランド製品」です。

## チーズ (A形)

チーズ(A形)

T



サイズ	TS			HITS		
	コード	価格	梱包	コード	価格	梱包
13	5 221165 -	88	110	5 223110 -	110	110
16	5 221166 -	132	60	5 223111 -	165	60
20	5 221167 -	165	40	5 223112 -	231	40
25	5 221168 -	264	20	5 223113 -	352	20
30	5 221170 -	341	15	5 223115 -	473	15
40	5 221172 -	583	15	5 223117 -	814	15
50	5 221173 -	957	10	5 223118 -	1,309	10
65	5 221174 -	1,760	14	5 223119 -	2,299	14
75	5 221175 -	2,717	10	5 223120 -	3,806	10
100	5 221176 -	5,610	4	5 223121 -	7,832	4
125	他 5 221177 -	10,531	3	5 224122 -	14,671	3
150	5 221178 -	18,249	2	5 223123 -	24,629	2
200	他 5 220179 -	41,514	1	-	-	-

異径チーズ(A形)

T



サイズ	TS			HITS		
	コード	価格	梱包	コード	価格	梱包
16×13	他 5 221185 -	147	80	5 224140 -	191	80
20×13	5 221186 -	165	50	5 223141 -	220	50
20×16	5 221187 -	165	50	5 223142 -	220	50
25×13	5 221188 -	264	35	5 223143 -	341	35
25×16	他 5 221189 -	280	30	5 223144 -	381	30
25×20	他 5 221190 -	280	25	5 223145 -	381	25
30×13	他 5 221191 -	377	25	5 223146 -	530	25
30×16	他 5 221192 -	377	20	5 224147 -	530	20
30×20	5 221193 -	341	20	5 223148 -	451	20
30×25	他 5 221194 -	377	18	5 223149 -	530	18
40×13	他 5 221195 -	530	30	5 223150 -	871	30
40×16	他 5 220196 -	532	28	5 224151 -	871	28
40×20	他 5 221197 -	530	25	5 223152 -	871	25
40×25	他 5 221198 -	530	23	5 223153 -	871	23
40×30	他 5 221199 -	530	23	5 223154 -	871	23
50×13	他 5 221200 -	852	20	5 223155 -	1,392	20
50×16	他 5 221201 -	852	17	5 223156 -	1,392	17
50×20	他 5 221202 -	852	17	5 223157 -	1,392	17
50×25	他 5 221203 -	852	15	5 223158 -	1,392	15
50×30	他 5 221204 -	852	13	5 223159 -	1,392	13
50×40	他 5 221205 -	852	11	5 223160 -	1,392	11
65×50	他 5 220209 -	1,705	18	5 224164 -	2,552	18
75×25	他 5 220210 -	3,036	18	5 224166 -	3,525	18
75×40	他 5 221212 -	2,966	14	5 223167 -	3,525	14
75×50	他 5 221213 -	2,966	12	5 223168 -	3,525	12
100×50	他 5 221217 -	5,879	6	5 223172 -	7,418	6
100×75	5 221219 -	5,390	5	5 223174 -	6,523	5
125×100	他 5 220223 -	10,063	3	5 224178 -	14,119	3
150×75	5 221225 -	16,159	2	5 223176 -	23,100	2
150×100	他 5 221226 -	17,914	2	5 223177 -	26,712	2

## 給水栓用エルボ (A形)

給水栓用エルボ(A形)

IWL(インサート付)



サイズ	TS			HITS		
	コード	価格	梱包	コード	価格	梱包
13	5 222160 -	720	120	5 225160 -	990	120
16×13	5 222161 -	800	80	5 225161 -	1,260	80
20	5 222162 -	1,160	50	5 225162 -	1,640	50
20×13	5 222165 -	1,160	60	5 225165 -	1,490	60
25	5 222163 -	1,900	30	5 225163 -	2,550	30

給水栓用エルボ(A形)

WL(インサートなし)



サイズ	TS			HITS		
	コード	価格	梱包	コード	価格	梱包
13	他 5 221310 -	108	150	5 223270 -	130	150
16×13	-	-	-	5 224271 -	154	110
20	他 5 221312 -	175	70	5 223272 -	273	70
25	5 221313 -	187	40	5 223273 -	319	40

座付給水栓用エルボ(A形)



FWL(インサート付)

サイズ	コード	価格	梱包
13	5 225283 -	1,610	50
16×13	5 225284 -	1,780	40
20	5 225289 -	2,090	20
20×13	5 225285 -	1,940	30

## 給水栓用ソケット (A形)

給水栓用ソケット(A形)

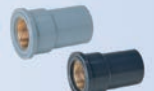

IWS(インサート付)

サイズ	TS			HITS		
	コード	価格	梱包	コード	価格	梱包
13	5 222150 -	650	150	5 225150 -	860	150
16×13	5 222151 -	700	100	5 225151 -	1,090	100
20	5 222152 -	1,080	70	5 225152 -	1,490	70
20×13	5 222155 -	1,080	90	5 225155 -	1,380	90
25	5 222153 -	1,750	40	5 225153 -	2,410	40

給水栓用ソケット(A形)



WS(インサートなし)

サイズ	TS			HITS		
	コード	価格	梱包	コード	価格	梱包
13	他 5 221300 -	108	200	5 223260 -	117	200
16×13	他 5 221301 -	113	150	5 223261 -	147	150
20	他 5 221302 -	113	90	5 223262 -	199	90
25	他 5 221303 -	190	50	5 223263 -	282	50

排水用

排水用

排水用

排水用

排水用

排水用

排水用

排水用

排水用

排水用

排水用

排水用

排水用

排水用

給水栓用ソケット (A形)

横座付給水栓用ソケット (A形)



FWS-S (インサート付)

サイズ	コード	価格	梱包
13	5 225286 -	1,450	80
16×13	5 225287 -	1,610	70
20×13	5 225288 -	1,780	60

座付給水栓用ソケット (A形)



FWS (インサート付)

サイズ	コード	価格	梱包
13	5 225280 -	1,450	80
16×13	5 225281 -	1,610	70
20×13	5 225282 -	1,780	60

座付給水栓用ソケット用取付けプレート



FWS-TP

品名	コード	価格	梱包
FWS-TP	5 225295 -	2,200	40

給水栓用チース (A形)

給水栓用チース (A形)



IWT (インサート付)

サイズ	TS			HITS		
	コード	価格	梱包	コード	価格	梱包
13	5 222180 -	700	100	-	-	-
13	-	-	-	5 225140 -	1,130	75
20	5 222182 -	1,280	40	-	-	-
20	-	-	-	5 225141 -	2,180	30
20×13	5 222195 -	1,210	40	5 225156 -	1,870	40

給水栓用チース (A形)



WT (インサートなし)

サイズ	コード	価格	梱包
13	5 220330 -	137	100
16×13	5 220335 -	174	65
20	5 221332 -	316	40
20×13	5 221336 -	328	50

金属おねじ付バルブ用ソケット

金属おねじ付バルブ用ソケット (I型)



IVS(1) [コア対応]

サイズ	TS			HITS		
	コード	価格	梱包	コード	価格	梱包
13	5 222260 -	1,130	80	5 225260 -	1,710	80
16	5 222261 -	1,170	70	5 225261 -	1,920	70
20	5 222262 -	1,650	40	5 225262 -	2,450	40
20×13	-	-	-	5 225264 -	2,230	60
25	5 222263 -	2,480	30	5 225263 -	3,630	30
30	5 222254 -	3,630	26	5 225254 -	4,930	26
40	5 222255 -	4,430	26	5 225255 -	5,920	26
50	5 222256 -	6,340	16	5 225256 -	7,700	16

金属おねじ付バルブ用ソケット (II型)



IVS(2) [コア対応]

サイズ	TS			HITS		
	コード	価格	梱包	コード	価格	梱包
13	5 222270 -	1,130	80	5 225270 -	1,710	80
16	5 222271 -	1,170	70	5 225271 -	1,920	70
20	5 222272 -	1,650	40	5 225272 -	2,450	40
20×13	-	-	-	5 225294 -	2,230	60
25	5 222273 -	2,480	30	5 225273 -	3,630	30
30	5 222274 -	3,630	26	5 225274 -	4,930	26
40	5 222275 -	4,430	26	5 225275 -	5,920	26
50	5 222276 -	6,340	16	5 225276 -	7,700	16
65	5 222287 -	15,350	10	5 225327 -	17,580	10
75	5 222288 -	19,830	6	5 225328 -	22,860	6
100	5 222289 -	29,410	4	5 225329 -	33,880	4

バルブ用ソケット (A形)

バルブ用ソケット (A形)



VS

サイズ	TS			HITS		
	コード	価格	梱包	コード	価格	梱包
13	5 221250 -	80	250	5 223200 -	104	250
16	5 221251 -	88	180	-	-	-
16	-	-	-	5 223201 -	126	180
20	5 221252 -	88	110	-	-	-
20	-	-	-	5 223202 -	127	110
25	5 221253 -	121	60	-	-	-
25	-	-	-	5 223203 -	202	60
30	5 221255 -	187	40	-	-	-
30	-	-	-	5 223205 -	259	40
40	5 221257 -	231	50	5 223207 -	341	50
50	5 221258 -	374	30	-	-	-
50	-	-	-	5 223208 -	563	30
65	5 221259 -	572	60	-	-	-
65	-	-	-	5 223209 -	901	60
75	5 221260 -	814	36	-	-	-
75	-	-	-	5 223210 -	1,284	36
100	5 221261 -	1,518	18	-	-	-
100	-	-	-	5 223211 -	2,396	18

# TS・HITS継手、透明HITS継手 水道用継手

## ユニオンソケット (A形)

ユニオンソケット(A形)

U

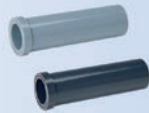

サイズ		TS			HITS		
		コード	価格	梱包	コード	価格	梱包
13	他	5 221290 -	81	225	5 223240 -	98	225
20	他	5 221292 -	109	100	5 223241 -	130	100
25	他	5 221293 -	173	60	5 223242 -	200	60
30	他	-	-	-	5 223243 -	278	40
40	他	5 221295 -	338	50	5 223244 -	407	50
50	他	5 221296 -	532	25	5 223245 -	625	25

## キャップ (A形)

キャップ(A形)

C

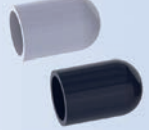

サイズ		TS			HITS		
		コード	価格	梱包	コード	価格	梱包
13	他	5 221270 -	75	370	5 223220 -	108	370
16	他	5 221271 -	88	240	5 223221 -	123	240
20		5 221272 -	88	160	-	-	-
20	他	-	-	-	5 223222 -	123	160
25		5 221273 -	110	80	-	-	-
25	他	-	-	-	5 223223 -	169	80
30		5 221275 -	143	55	-	-	-
30	他	-	-	-	5 223224 -	186	55
40		5 221277 -	231	60	-	-	-
40	他	-	-	-	5 223225 -	360	60
50	他	5 221278 -	413	35	5 223226 -	554	35
65	他	5 220279 -	1,331	60	-	-	-
75	他	5 221280 -	1,374	36	5 223228 -	1,931	36
100	他	5 221281 -	2,460	18	5 223229 -	3,389	18
150		5 221283 -	5,665	6	5 223231 -	6,017	6

## 透明HITS継手 ソケット (A形)

ソケット(A形)



HITS S(トウメイ)

サイズ	コード	価格	梱包
13	他 5 223301 -	116	210
20	他 5 227303 -	159	85
25	他 5 227304 -	239	50
30	他 5 223306 -	313	35
40	他 5 227308 -	526	40
50	他 5 227309 -	797	24

径違いソケット(A形)



HITS S(トウメイ)

サイズ	コード	価格	梱包
20×13	他 5 223321 -	160	120
25×13	他 5 223323 -	239	70
25×20	他 5 223325 -	239	60
30×25	他 5 223329 -	304	40
40×20	他 5 223331 -	533	50
40×25	他 5 223332 -	533	50
40×30	他 5 223333 -	533	45
50×25	他 5 223335 -	818	25
50×40	他 5 223337 -	818	25

## エルボ (A形)

エルボ(A形)



HITS L(トウメイ)

サイズ	コード	価格	梱包
13	他 5 223380 -	116	170
16	他 5 223381 -	156	100
20	他 5 223382 -	190	60
20×13	他 5 223394 -	263	100
25	他 5 223383 -	301	35
30	他 5 223385 -	401	25
40	他 5 223387 -	700	30
50	他 5 227388 -	1,081	15

45°エルボ(A形)



HITS 45L(トウメイ)

サイズ	コード	価格	梱包
13	他 5 223401 -	141	180
20	他 5 223400 -	297	65
25	他 5 223403 -	502	40
30	他 5 223404 -	675	25
40	他 5 223405 -	1,264	30
50	他 5 223406 -	1,820	15



## MC ユニオンスーパーナット

MCユニオンスーパーナット(一般タイプ)

### MCユニオン スーパーナット



サイズ	コード	価格	梱包
S-VP13	5 130154 -	640	48
S-VP16	5 130156 -	770	42
S-VP20	5 130158 -	990	36
S-VP25	5 130160 -	1,180	24
S-VP30	5 130162 -	2,060	24
S-VP40	5 130164 -	2,610	30
S-VP50	5 130166 -	3,080	24
S-GP20A	5 130168 -	1,130	24
S-GP25A	5 130170 -	1,430	24
S-GP32A	5 130172 -	2,370	20

MCユニオンスーパーナット(HIタイプ)

### MCユニオン スーパーナット(HI)



サイズ	コード	価格	梱包
HI-S-VP13	5 130174 -	770	48
HI-S-VP16	5 130176 -	900	42
HI-S-VP20	5 130178 -	1,130	36
HI-S-VP25	5 130180 -	1,380	24
HI-S-VP30	5 130182 -	2,460	24
HI-S-VP40	5 130184 -	3,000	30
HI-S-VP50	5 130186 -	3,470	24
HI-S-GP20A	5 130188 -	1,270	24
HI-S-GP25A	5 130190 -	1,750	24
HI-S-GP32A	5 130192 -	2,850	20

MCユニオンスーパーナット(透明タイプ)

### MCユニオン スーパーナット(透明)



サイズ	コード	価格	梱包
CL-S-VP13	5 130194 -	730	48
CL-S-VP16	5 130195 -	830	42
CL-S-VP20	5 130196 -	1,120	36
CL-S-VP25	5 130197 -	1,360	24
CL-S-VP30	5 130198 -	2,220	24
CL-S-VP40	5 130199 -	2,850	30
CL-S-VP50	5 130200 -	3,320	24
CLS-GP20A	5 130201 -	1,250	24
CLS-GP25A	5 130202 -	1,670	24
CLS-GP32A	5 130203 -	2,610	20

## MC ユニオンスーパーチーズ

MCユニオンスーパーチーズ(HIタイプ)

### MCユニオン スーパーチーズ(HI)



サイズ	コード	価格	梱包
HI-S-VP13×13	5 130204 -	1,930	10
HI-S-VP16×16	5 130206 -	2,350	8
HI-S-VP20×20	5 130209 -	3,030	6
HI-S-VP25×20	5 130212 -	3,740	5
HI-S-VP25×25	5 130213 -	3,850	5
HI-S-VP30×20	5 130216 -	5,040	1
HI-S-VP30×25	5 130217 -	5,260	1
HI-S-VP40×20	5 130221 -	5,860	1
HI-S-VP40×25	5 130222 -	6,050	1
HI-S-VP40×40	5 130224 -	7,260	1
HI-S-VP50×20	5 130227 -	6,770	1
HI-S-VP50×25	5 130228 -	6,970	1
HI-S-VP50×30	5 130229 -	7,870	1
HI-S-VP50×40	5 130230 -	8,290	1
HI-S-VP50×50	5 130231 -	8,680	1

## MC ユニオンナットミニ

MCユニオンナットミニ



### MCユニオンナットミニ

サイズ	コード	価格	梱包
VP13	5 130234 -	930	48
VP16	5 130235 -	1,140	42
VP20	5 130236 -	1,430	36
VP25	5 130237 -	2,240	30
VP30	5 130238 -	2,850	20
VP40	5 130239 -	3,450	20
VP50	5 130240 -	4,160	16
GP20A	5 130241 -	1,740	36
GP25A	5 130242 -	2,640	30
GP32A	5 130243 -	3,350	16

MCユニオンスーパーナットミニ

### MCユニオン スーパーナットミニ



サイズ	コード	価格	梱包
S-VP13	5 130244 -	1,430	48
S-VP16	5 130245 -	1,520	42
S-VP20	5 130246 -	1,840	36
S-VP25	5 130247 -	2,740	20
S-VP30	5 130248 -	3,450	16
S-VP40	5 130249 -	4,040	20
S-VP50	5 130250 -	4,350	16
S-GP20A	5 130251 -	2,240	24
S-GP25A	5 130252 -	3,150	20
S-GP32A	5 130253 -	3,850	16

排水マス

排水マス  
排水マス  
排水マス

排水マス  
排水マス  
排水マス

マンホール

公共マス

75mm口径  
75mm口径  
75mm口径

ふた・防護ふた

排水用継手

生設資材

量器  
量器  
量器

下水用継手

水道用継手

パイプ

配管部品  
配管部品  
配管部品

## MC ユニオンスーパーナット異種管用

MCユニオンスーパーナット異種管用



### MCユニオン スーパーナット 異種管用

サイズ	コード	価格	梱包
S-VP13×15A	5 130254 -	1,340	32
S-VP20×20A	5 130255 -	1,930	28
S-VP25×25A	5 130256 -	2,450	12
S-VP13×13L	5 130258 -	1,740	32
S-VP20×20L	5 130259 -	2,150	28
S-VP25×25L	5 130260 -	2,940	12

排水マス

※専用パイプが必要

雨水マス・雨水浸透マス

マンホール

公共マス

マス開口ラブリッチ留取

ふた・防護ふた

排水用継手

住設資材

水量器・止水栓ボックス

下水・道用継手

水道用継手

パイプ

配管部品・副資材

# 一般排水用、水道用 パイプ

## 一般排水用

### 一般管

一般管

全長:4,000mm

### VP

サイズ	コード	価格	梱包
40	5 200600 -	2,700	7
50	5 200608 -	3,800	5
65	5 200602 -	4,800	5
75	5 200611 -	7,400	3
100	5 200613 -	10,700	2
125	5 200615 -	13,700	2
150	5 200616 -	20,400	1
200	5 200618 -	30,800	1
250	5 200619 -	48,900	1
300	5 200620 -	69,400	1

スリーブ付直管

有効長:4,000mm

### VP-S

サイズ	コード	価格	梱包
75	5 202450 -	7,800	3
100	5 202451 -	11,600	2
125	5 202452 -	14,900	2
150	5 202453 -	22,400	1
200	5 202454 -	34,100	1
250	5 202455 -	53,600	1
300	5 202456 -	77,800	1

### 薄肉管

薄肉管

全長:4,000mm

### VU

サイズ	コード	価格	梱包
40	5 205020 -	1,500	20
50	5 205001 -	1,800	15
65	5 205022 -	2,800	10
75	5 205003 -	3,600	7
100	5 205004 -	5,400	5
125	5 205005 -	8,700	3
150	5 205006 -	12,500	1
200	5 205007 -	20,800	1
250	5 205008 -	30,800	1
300	5 205009 -	43,200	1
350	5 205010 -	64,300	1
400	5 205011 -	85,200	1
450	5 205012 -	107,600	1
500	5 205013 -	135,600	1
600	5 205014 -	203,900	1

スリーブ付直管・薄肉管

有効長:4,000mm

### VU-S

サイズ	コード	価格	梱包
75	5 206450 -	4,000	7
100	5 206451 -	5,900	5
125	5 206452 -	9,400	3
150	5 206453 -	13,600	1
200	5 206454 -	22,800	1
250	5 206455 -	34,500	1
300	5 206456 -	49,400	1
350	5 206457 -	73,100	1
400	5 206458 -	98,700	1
450	5 206459 -	125,100	1
500	5 206460 -	159,000	1
600	5 206461 -	245,600	1

### 有孔管

有孔管

全長:4,000mm (VP)

### PPO

サイズ	コード	価格	梱包
75	5 211302 -	8,200	3
100	5 211303 -	12,300	2
150	5 211305 -	23,400	1
200	5 211306 -	35,200	1

有孔管

全長:4,000mm (VU)

### UPO

サイズ	コード	価格	梱包
75	5 211001 -	4,100	7
100	5 211002 -	6,200	5
125	5 211013 -	10,000	3
150	5 211003 -	14,300	1
200	5 211004 -	23,400	1
250	5 211005 -	35,200	1
300	5 211006 -	49,400	1

## 水道用

### プレーンエンド管

水道用硬質ポリ塩化ビニル管

全長:4,000mm

### VP・HIVP

サイズ	VP			HIVP		
	コード	価格	梱包	コード	価格	梱包
13	5 200701 -	800	50	5 214490 -	1,000	50
16	5 200702 -	1,200	35	5 214491 -	1,500	35
20	5 200703 -	1,300	30	5 214492 -	1,700	30
25	5 200704 -	1,900	20	5 214493 -	2,500	20
30	5 200705 -	2,400	15	5 214494 -	3,300	15
40	-	-	-	5 214495 -	4,500	7
50	-	-	-	5 214496 -	5,900	5
65	-	-	-	5 214497 -	8,100	5
75	-	-	-	5 214498 -	11,900	3
100	-	-	-	5 214499 -	17,600	2
125	-	-	-	5 214500 -	24,000	2
150	-	-	-	5 214501 -	36,300	1

排水マス

排水マス・雨水排水マス

排水マス・雨水排水マス

マンホール

公共マス

マンホール・雨水排水マス

マンホール・雨水排水マス

排水用継手

生設置材

量水器・止栓ボックス

下水道用継手

水道用継手

パイプ

配管部品 副資材

## 下水道用

### ゴム輪形受口直管

ゴム輪受口片受直管

有効長:4,000mm



#### SRA

サイズ	コード	価格	梱包
100	5 204040 -	6,300	1
125	5 204041 -	10,100	1
150	5 204042 -	14,700	1
200	5 204043 -	24,200	1
250	5 204044 -	36,200	1
300	5 204045 -	51,000	1
350	5 204148 -	76,200	1
400	5 204149 -	101,000	1
450	5 204150 -	128,600	1
500	5 204151 -	162,300	1
600	5 204152 -	248,200	1

ゴム輪受口片受直管

有効長:4,000mm



#### SRA-VP

サイズ	コード	価格	梱包
150	5 204650 -	25,500	1
200	5 204651 -	42,200	1
250	5 204652 -	63,300	1
300	5 204653 -	88,700	1

ゴム輪受口両受直管



#### WSRA

サイズ	コード	価格	梱包
100	5 204056 -	7,000	1
150	5 204058 -	16,400	1
200	5 204059 -	27,000	1
250	5 204060 -	40,700	1
300	5 204061 -	57,400	1
350	(受) 5 204165 -	85,700	1
400	(受) 5 204166 -	113,200	1
450	(受) 5 204167 -	144,500	1
500	(受) 5 204168 -	182,100	1
600	(受) 5 204169 -	278,100	1

### 接着受口直管

接着受口片受直管

有効長:4,000mm

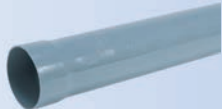

#### ST

サイズ	コード	価格	梱包
100	5 204020 -	5,800	1
125	5 204021 -	9,300	1
150	5 204022 -	13,500	1
200	5 204023 -	22,200	1
250	5 204024 -	33,800	1
300	5 204025 -	47,400	1
350	5 204026 -	71,100	1
400	5 204027 -	94,200	1
450	5 204028 -	120,500	1
500	5 204129 -	151,200	1
600	5 204130 -	230,900	1

### 取付管用直管

取付管用ゴム輪受口片受直管

有効長:800、4,000mm



#### SRB

サイズ	コード	価格	梱包
100×0.8m	5 204090 -	2,900	4
125×0.8m	5 204091 -	4,700	4
150×0.8m	5 204089 -	6,600	4
200×0.8m	5 204093 -	10,200	2
100×4m	5 204096 -	6,400	1
125×4m	5 204095 -	10,200	1
150×4m	5 204098 -	14,700	1
200×4m	5 204099 -	24,200	1

取付管用ゴム輪受口両受直管



#### WSRB

サイズ	コード	価格	梱包
100	5 204171 -	7,100	1
125	5 204172 -	11,300	1
150	5 204173 -	16,400	1
200	5 204174 -	27,000	1

取付管用ゴム輪自在受口片受直管

有効長:800、4,000mm



#### SRB-F

サイズ	コード	価格	梱包
100×0.8m	5 204100 -	5,900	4
150×0.8m	5 204102 -	9,500	4

### 下水道推進工法用継手

接着受口カラー



#### WTA

サイズ	コード	価格	梱包
150	5 285070 -	3,900	1
200	5 285071 -	5,800	1
250	5 285072 -	7,200	1
300	5 285073 -	11,500	1
350	5 285074 -	15,600	1
400	5 285075 -	21,300	1

## 配管部品

### TS フランジ

TSフランジ



#### TSF 5K

サイズ	コード	価格	梱包
20	5 243322 -	630	80
25	5 243323 -	830	60
30	5 243325 -	960	36
40	5 243327 -	1,110	26
50	5 243328 -	1,590	24
65	5 243329 -	1,980	12
80	5 243330 -	2,380	12
100	5 243331 -	3,300	10
125	5 243332 -	4,230	8
150	5 243333 -	6,470	8
200	5 243334 -	9,110	4
250	5 243335 -	12,280	3

TSフランジ/HITSフランジ



#### TSF/TSF-HI 10K

サイズ	TSF			TSF-HI		
	コード	価格	梱包	コード	価格	梱包
13	5 243300 -	530	80	5 243530 -	770	80
15	5 243301 -	560	80	5 243531 -	800	80
20	5 243302 -	660	80	5 243532 -	900	80
25	5 243303 -	930	60	5 243533 -	1,320	60
30	5 243305 -	1,220	36	5 243535 -	1,720	36
40	5 243307 -	1,260	26	5 243537 -	1,850	26
50	5 243308 -	1,720	24	5 243538 -	2,380	24
65	5 243309 -	2,120	12	5 243539 -	3,040	12
80	5 243310 -	2,640	12	5 243540 -	3,570	12
100	5 243311 -	3,700	10	5 243541 -	5,150	10
125	5 243312 -	4,490	8	5 243542 -	6,210	8
150	5 243313 -	7,260	8	5 243543 -	10,040	8
200	5 243314 -	9,770	4	-	-	-
250	5 243315 -	13,600	3	-	-	-

TSフランジ用パッキン



#### PK 5K

サイズ	コード	価格	梱包
20	5 243622 -	220	240
25	5 243623 -	270	180
30	5 243625 -	340	100
40	5 243627 -	390	100
50	5 243628 -	410	90
65	5 243629 -	570	150
80	5 243630 -	720	140
100	5 243631 -	840	100
125	5 243632 -	1,220	80
150	5 243633 -	1,420	80
200	5 243634 -	1,880	30
250	5 243635 -	2,450	20

TSフランジ用パッキン



#### PK 10K

サイズ	コード	価格	梱包
20	5 243602 -	320	180
25	5 243603 -	400	120
30	5 243605 -	410	100
40	5 243607 -	460	100
50	5 243608 -	510	80
65	5 243609 -	680	120
80	5 243610 -	780	100
100	5 243611 -	990	80
125	5 243612 -	1,280	80
150	5 243613 -	1,590	50
200	5 243614 -	2,020	30
250	5 243615 -	2,600	20

## AR ジョイント

ARジョイント



#### AR-DR

サイズ	コード	価格	梱包
30	5 131840 -	2,400	15
40	5 131841 -	2,600	15
50	5 131842 -	2,900	12
65	5 131843 -	5,400	6
75	5 131844 -	8,500	4
100	5 131845 -	11,500	2
125	5 131846 -	17,000	2
150	5 131847 -	20,900	2
200	5 131848 -	29,600	1

## フートバルブ

フートバルブ



#### FV

サイズ	コード	価格	梱包
20	5 232000 -	4,800	60
25	5 232001 -	5,300	50
30	5 232002 -	8,400	25
40	5 232003 -	10,200	16
50	5 232004 -	17,900	9

## 副資材

### 接合剤

下水道用接合剤



#### 下水道用接合剤

種類	コード	価格	梱包
10kgセット 夏型	5 299405 -	36,800	1
10kgセット 冬型	5 299406 -	36,800	1
2kgセット 夏型	5 299410 -	7,500	6
2kgセット 冬型	5 299411 -	7,500	6

排水マス

排水マス・副資材

排水マス・副資材

マンホール

公共マス

マンホール・副資材

マンホール・副資材

排水用継手

住設資材

量水器・止栓ボックス

下水道用継手

水道用継手

パイプ

配管部品・副資材

## 接合剤

エポキシ系接合剤



### ARタイト

種類	コード	価格	梱包
250g入	5 299505 -	4,000	20

塩ビ管用支管接合剤



### BVボンド

種類	コード	価格	梱包
200g入	5 299400 -	2,000	20

ANボンド

### ANボンド

種類	コード	価格	梱包
1kg <small>他</small>	5 299250 -	3,800	12

## 滑剤

アロンパイプ用カツザイ



### ARソープ

種類	コード	価格	梱包
1kg筆付缶	5 299305 -	2,700	10

アロンパイプ用カツザイ



### スプレーソープ

種類	コード	価格	梱包
350g缶入	5 299310 -	2,400	24

## 接着剤

接着剤

(日本水道協会規格準拠品)※



### NO.2(青色缶) (低粘度速乾性)φ150以下

種類	コード	価格	梱包
1kg筆付缶	5 255062 -	2,700	10

接着剤



### NO.23(黄色缶) (高粘度遅乾性)φ200以上

種類	コード	価格	梱包
1kg筆付缶	5 255082 -	2,700	10

排水用

## 工具

点検用ミラー



### HM

種類	コード	価格	梱包
HM-1型 ミラー幅87mm <small>他</small>	5 298030 -	29,600	1
HM-2型 ミラー幅154mm <small>他</small>	5 298031 -	34,400	1
HM-3型 ミラー幅154mm <small>他</small>	5 298032 -	43,800	1
HM-4型 ミラー幅87mm <small>他</small>	5 298033 -	38,200	1

雨水マス用バケットフック



### 雨水マス用 バケットフック

サイズ	コード	価格	梱包
S	5 298280 -	10,000	1
L	5 298281 -	11,300	1

雨水マス用カキダシボウ



### 雨水マス用カキダシボウ

品名	コード	価格	梱包
雨水マス用カキダシボウ	5 298284 -	39,600	1

ふた開閉レンチ



### TR

種類	コード	価格	梱包
TR-150-2	5 298027 -	9,800	1
TR-200	5 298028 -	12,400	1

インカッター



### THC-25

種類	コード	価格	梱包
THC-25	5 298320 -	48,000	1
替刃 C-1 <small>他</small>	5 298330 -	8,000	1
替刃 C-2 <small>他</small>	5 298331 -	8,000	1
替刃 C-52 <small>他</small>	5 298333 -	10,000	1
替刃 C-38 <small>他</small>	5 298335 -	8,000	1

フックスパナ(スタンダード型)



### HW 165

種類	コード	価格	梱包
HW 165 <small>他</small>	5 298201 -	10,100	1

## 工具

ES専用ホールソー



### ES専用ホールソー

種類		コード	価格	梱包
ES100用ホールソー (ロング)	他	5 298194 -	43,700	1
ES100用ホールソー (ショート)	他	5 298195 -	29,350	1
ES150用ホールソー	他	5 298196 -	74,750	1

ホールソー (下水支管用)

塩ビ管用



### ホールソー (下水支管用)

サイズ		コード	価格	梱包
100	他	5 254029 -	39,100	1
125	他	5 254032 -	47,150	1
150	他	5 254030 -	57,500	1
200	他	5 254031 -	87,400	1
250	他	5 254033 -	149,500	1

塩化ビニル管用メカバンド



### MB-V

サイズ		コード	価格	梱包
150		5 298312 -	1,430	100
200		5 298313 -	1,430	100
250		5 298314 -	2,090	100
300		5 298315 -	2,090	100

固定バンド (MRS用)

コンクリートます補修用立管用



### KB

サイズ		コード	価格	梱包
200		5 245348 -	6,500	6
300		5 245349 -	10,900	3

排水マス

排水用ベリタス

排水マス・雨水浸透マス

マンホール

公共マス

マス覆ワラケ立置板

ふた・防護ふた

排水用継手

住設資材

量水器・止水ボックス

下水・道用継手

水道用継手

パイプ

配管部品・副資材

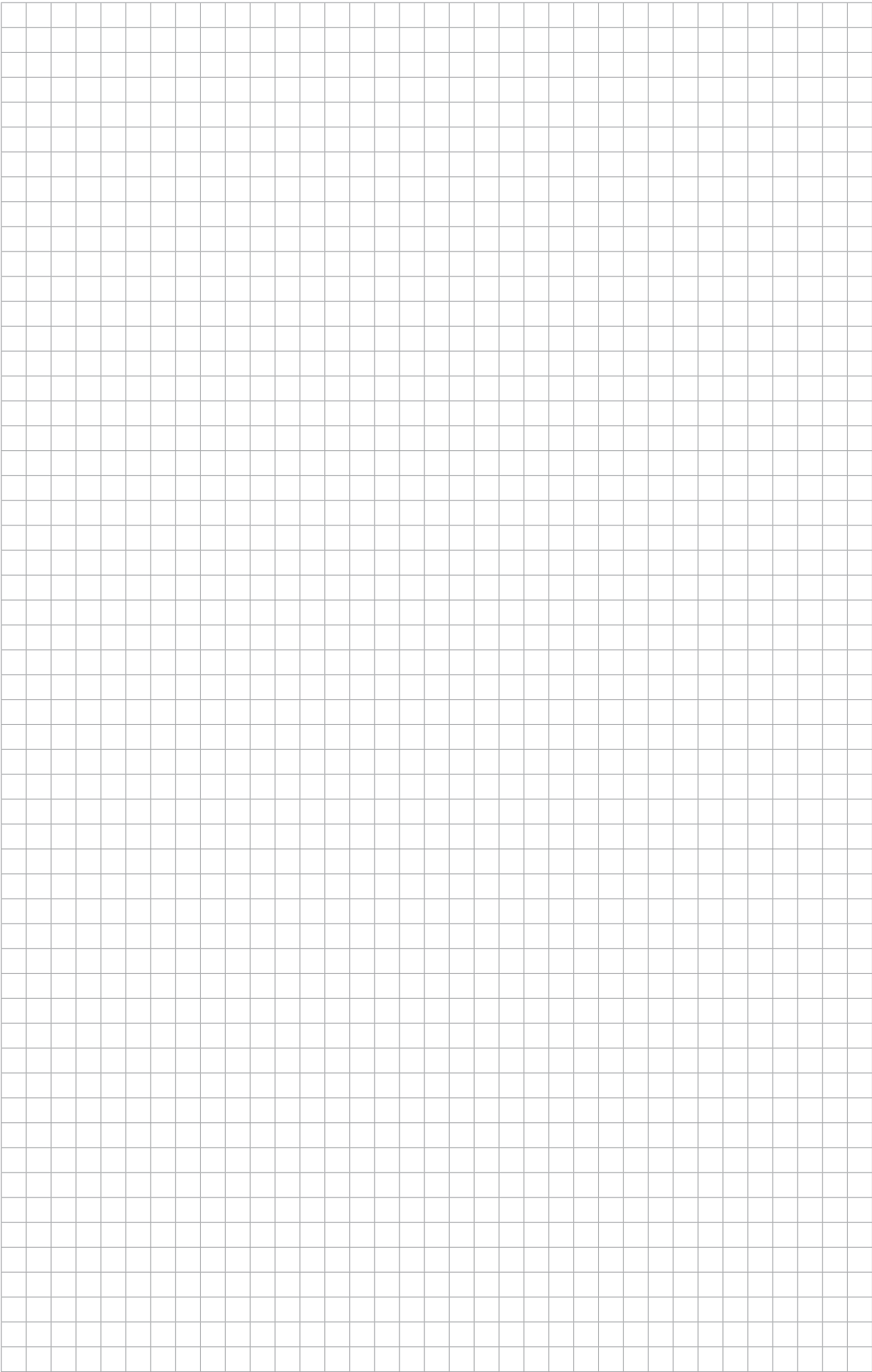



# 備えて安心 強い街づくり アロン化成の総合災害ソリューションサイト



ソリューションサイトは





設計・施工に関する“世の中のトレンド”を紹介

総合災害ソリューションサイト コラム

## あろん&YOU

随時更新中





あろん&YOU コラムは





製品の機能や流水実験を動画で紹介するYouTube チャンネル

## 「アロンマス」チャンネル



TOAGOSEI グループ



アロン化成株式会社

<https://www.aronkasei.co.jp/kanzai/>  
kanzai@aronkasei.co.jp

2次元コードでのアクセスは  
こちらから

HP



営業拠点



お問い合わせは

- このカタログに記載の仕様などは製品改良などにより予告なく変更する場合があります。
- このカタログに記載の価格は当社希望標準設計価格です。消費税は含まれておりません。



コード番号が8ケタになっています。  
2010年1月より、今までのコード番号に管理コードが  
追加され、コード番号が9ケタになっています。

No.115127 26.02.2Y.KW-1